



ที่ สก ๐๐๑๙/ว ๑๙๑๗

ศาลากลางจังหวัดสระแก้ว  
ถนนสุวรรณศร สก ๒๗๐๐๐

๒๙ มีนาคม ๒๕๖๔

เรื่อง การสำรวจความประสงค์เข้าร่วมการจัดจำหน่ายสินค้า OTOP บริเวณสถานีรถไฟ/รถไฟฟ้า

เรียน นายอำเภอทุกอำเภอ

สิ่งที่ส่งมาด้วย ๑. แนวทางการจัดจำหน่ายสินค้า OTOP บริเวณสถานีรถไฟ/รถไฟฟ้า จำนวน ๑ ชุด  
๒. แบบสำรวจความประสงค์เข้าร่วมการจัดจำหน่ายสินค้า OTOP จำนวน ๑ ฉบับ

ด้วย กรมการพัฒนาชุมชน ได้รับการประสานจากกรมการขนส่งทางราง ให้สำรวจ ผู้ผลิต ผู้ประกอบการ OTOP ที่มีความประสงค์ เข้าร่วมการจัดจำหน่ายสินค้า OTOP บริเวณสถานีรถไฟ/ รถไฟฟ้า และรวบรวมให้กรมการขนส่งทางรางพิจารณาต่อไป

จังหวัดสระแก้ว ขอให้อำเภอมอบหมายสำนักงานพัฒนาชุมชนอำเภอ ดำเนินการสำรวจผู้ผลิต ผู้ประกอบการ OTOP ที่มีความสนใจเข้าร่วมการจัดจำหน่ายสินค้า OTOP บริเวณสถานีรถไฟ/รถไฟฟ้า รายละเอียดตามสิ่งที่ส่งมาด้วย ๑ และขอให้ส่งแบบสำรวจให้จังหวัดสระแก้วทางกลุ่มไลน์ เจ้าหน้าที่ OTOP เฉพาะกิจ ภายในวันจันทร์ที่ ๒๙ มีนาคม ๒๕๖๔ รายละเอียด ตามสิ่งที่ส่งมาด้วย ๒

จึงเรียนมาเพื่อพิจารณาดำเนินการ

ขอแสดงความนับถือ

สกน

(นายถวิล ยี่สันแสง)  
พัฒนาการจังหวัด ปฏิบัติราชการแทน  
ผู้ว่าราชการจังหวัดสระแก้ว

สำนักงานพัฒนาชุมชนจังหวัดสระแก้ว  
กลุ่มงานส่งเสริมการพัฒนาชุมชน  
โทรศัพท์/โทรสาร ๐-๓๗๔๒-๕๐๕๗-๘

เศรษฐกิจฐานรากมั่นคงและชุมชนพึ่งตนเองได้  
ภายในปี ๒๕๖๕



Change for Good





การพิจารณาแนวทางการจัดจำหน่ายสินค้า OTOP  
บริเวณสถานีรถไฟ/รถไฟฟ้า ตามนโยบาย

รัฐมนตรีว่าการกระทรวงคมนาคม

ครั้งที่ 1/2564

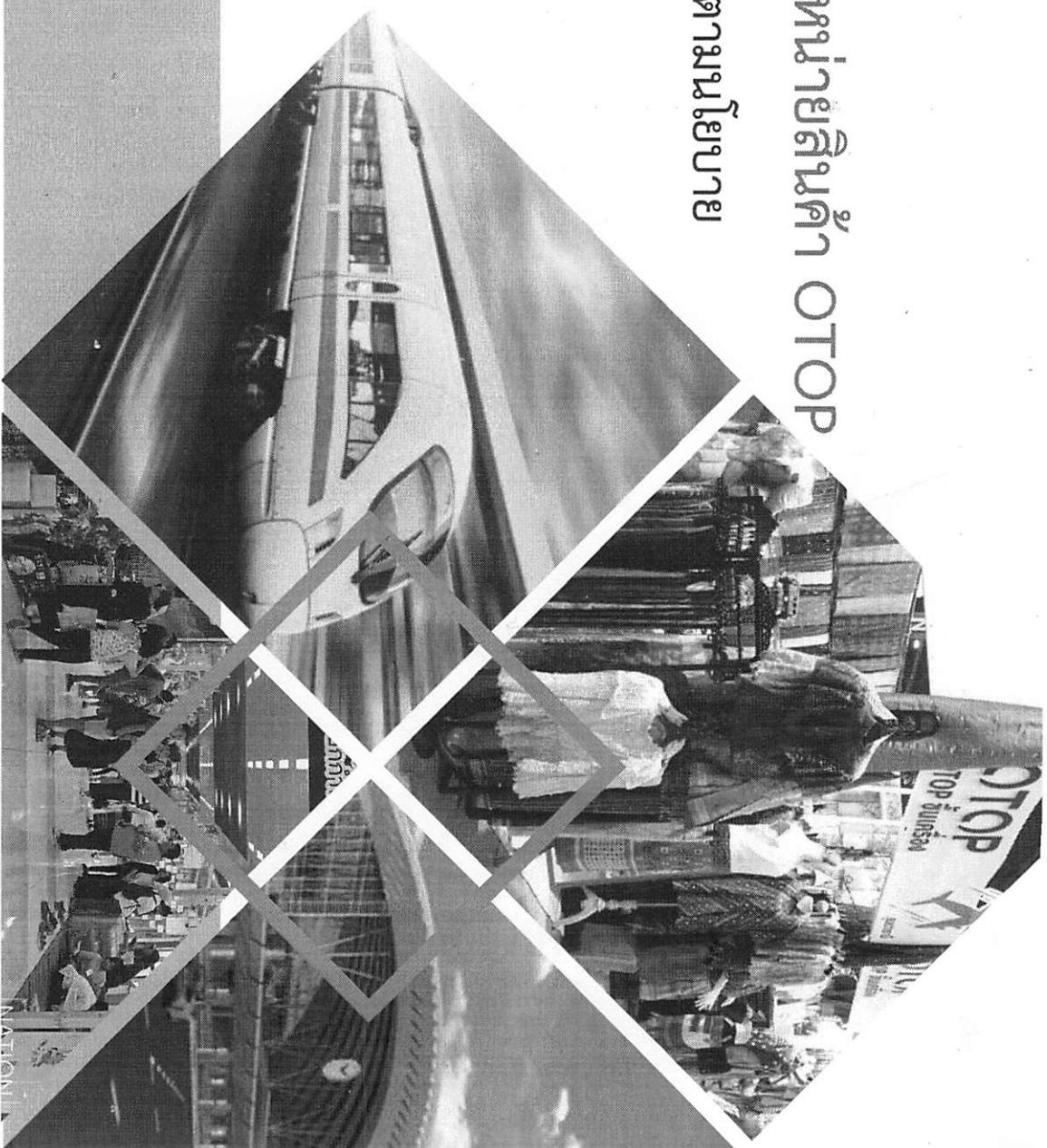

กรมการขนส่งทางราง





กองกำกับกิจการขนส่งทางราง

กลุ่มกำกับกิจการบริการและสภาพแวดล้อม

### 1. ตำแหน่งพื้นที่ที่มีศักยภาพ

### 2. มาตรการด้านความปลอดภัย

### 3. เงื่อนไขและอัตราค่าเช่า

หน่วยงาน	ตำแหน่งพื้นที่	พื้นที่ (ตรม.)
	สามารถเช่าพื้นที่ได้ทุกสถานี และกำหนดอายุสัญญาเช่าไม่เกิน 3 ปี <u>ยกเว้น</u> สถานีที่อยู่ในพื้นที่ก่อสร้างโครงการขนาดใหญ่และสถานีที่อยู่ระหว่างการดำเนินการทางกฎหมาย สถานีกลางบางซื่ออยู่บริเวณชั้น Concourse ใกล้ตำแหน่งประตูทางเข้า-ออกหลัก	600
	สถานีมักกะสัน บริเวณชั้น 2 (4,000 ตรม.) และบริเวณชั้น 3 (3,900 ตรม.)	7,900
	บริเวณอาคารจอดรถแล้วจร จำนวน 4 สถานี (คลองบางไผ่ แยกบางใหญ่ บางรักน้อยท่าอิฐ แยกนนทบุรี 1)	480.85
	สถานีสวนจตุจักร และสถานีกำแพงเพชร พื้นที่รวม 196 ตรม. และ อีก 10 สถานี (คลองเตย สุทธิสาร ลาดพร้าว พหลโยธิน กำแพงเพชร ท่าพระ บางไผ่ บางหว้า ภาษีเจริญ หลักสอง) พื้นที่รวม 363.27 ตรม.	559.27
รวมพื้นที่ขั้นต่ำ		9,540.12

### 1. ตำแหน่งพื้นที่ที่มีศักยภาพ

### 2. มาตรการด้านความปลอดภัย

### 3. เงื่อนไขและอัตราค่าเช่า

#### หน่วยงาน

#### ข้อกำหนดหรือข้อพึงระวัง



- 1) ทำการตรวจสอบพื้นที่ร่วมกันระหว่างผู้ขอเช่ากับ รพท. ในแต่ละพื้นที่
- 2) ห้ามจำหน่ายและจัดให้มีการดื่มเครื่องดื่มแอลกอฮอล์ในบริเวณพื้นที่เช่า/บนขบวนรถ
- 3) การประกอบอาหารสามารถทำได้ด้วยเตาที่ใช้ไฟฟ้า (เตาอบไฟฟ้า เตามัโครเวฟ)



- 1) ทำหนังสือแจ้งความประสงค์การเข้าใช้พื้นที่ผ่าน รพท. และ รพท. เพื่อพิจารณารายละเอียดแบบโครงสร้างร้านค้า รูปแบบการใช้ไฟฟ้า
- 2) มีการลงนามรับรองจากวิศวกร รวมทั้งจัดทำแบบประเมินความเสี่ยง (Job Safety Analysis)



- 1) การดำเนินการพัฒนาเชิงพาณิชย์ จะต้องได้รับการบริหารจัดการและบำรุงรักษาภายใต้กฎหมายตลอดจนระเบียบข้อบังคับและมาตรฐานที่เกี่ยวข้อง
- 2) ด้านความปลอดภัย การจัดการและติดตั้งให้มีระบบอุปกรณ์ป้องกันอัคคีภัย ระบบตัดกระแสไฟฟ้าเพื่อป้องกันเหตุจากกระแสไฟฟ้าลัดวงจร รวมถึงการจัดเก็บขยะสิ่งปฏิกูลให้เรียบร้อย

### 1. ตำแหน่งพื้นที่ที่มีศักยภาพ

### 2. มาตรการด้านความปลอดภัย

### 3. เงื่อนไขและอัตราค่าเช่า

#### หน่วยงาน

#### ข้อกำหนดหรือข้อพึงระวัง



- 1) การจัดกิจกรรมในพื้นที่เช่า หรือรูปแบบการตลาด ต้องไม่ขัดต่อกฎหมายระเบียบว่าด้วยความปลอดภัยของผู้ให้เช่า ผู้ใช้บริการ หรือเป็นอุปสรรคต่อการให้บริการ
- 2) ผู้เช่าต้องปฏิบัติตามกฎระเบียบของ BEM/BMN ตลอดระยะเวลาอย่างเคร่งครัด
- 3) ผู้เช่าแจ้งข้อมูลการใช้พื้นที่ล่วงหน้า 14 วัน
- 4) การใช้ไฟฟ้า อุปกรณ์ไฟฟ้าที่ใช้สำหรับจัดกิจกรรมต้องมีกระแสไฟฟ้าไม่เกิน 2,000 วัตต์ และต้องเป็นวัสดุที่ผ่านการพิจารณาแล้วสามารถนำไปใช้ในสถานที่ได้
- 5) ห้ามมิให้มีการประกอบอาหารโดยการใช้น้ำมันเชื้อเพลิง / ถ่าน/ ก๊าซ เป็นเชื้อเพลิง และกำหนดให้ร้านค้ามีถังดับเพลิงตั้งภายในบริเวณร้าน
- 6) ไม่ใช่ระดับเสียงดังกว่า 90 เดซิเบล
- 7) ห้ามจำหน่าย จัดหา ครอบครอง และเสพยาเสพติด เครื่องดื่มแอลกอฮอล์ตลอดเวลาที่อยู่ในระบบรถไฟฟ้า
- 8) ห้ามจำหน่ายสินค้า สิ่งของ ทุกชนิดที่ผิดกฎหมายหรือละเมิดลิขสิทธิ์ ลิขสิทธิ์ หรือเครื่องหมายการค้า
- 9) สินค้าที่ขอสงวนสิทธิ์จำหน่าย ได้แก่ เครื่องดื่มแอลกอฮอล์ สินค้าที่ผิดกฎหมาย กาแฟสด เป็นต้น
- 10) การใช้บริการพื้นที่ในแต่ละครั้ง (ช่วงที่ไม่คิดค่าบริการ) กำหนดจำนวนวันให้บริการไม่เกิน 14 วันต่อสถานที่

1. ตำแหน่งพื้นที่ที่มีศักยภาพ

2. มาตรการด้านความปลอดภัย

3. เงื่อนไขและอัตราค่าเช่า

หน่วยงาน	เงื่อนไขการเช่าและอัตราค่าเช่า	ค่าเช่า/เดือน (บาท)	ค่าเช่า(พิเศษ)
	<p>1) กรณีที่มีสัญญาเช่า จะกำหนดให้เท่ากับสัญญาเช่าของผู้เช่าที่มีอยู่ในปัจจุบัน</p> <p>2) กรณีที่ไม่มีสัญญาเช่า จะคิดคำนวณค่าเช่าตามระเบียบของ รพท. โดยอัตราค่าเช่าสำหรับ 1 ปี คิดเท่ากับร้อยละ 2.75 ของมูลค่าที่ดิน (การประเมินค่าที่ดินอ้างอิงจากกรมธนารักษ์)</p>		<p>- หน่วยราชการ หรือรัฐวิสาหกิจ ลดให้ร้อยละ 25 จากอัตราปกติ</p> <p>- โรงเรียน วัด องค์กร สาธารณกุศล และองค์กรสาธารณประโยชน์ ลดให้ร้อยละ 75 จากอัตราปกติ</p>

## 1. ตำแหน่งพื้นที่ที่มีศักยภาพ

## 2. มาตรการด้านความปลอดภัย

## 3. เงื่อนไขและอัตราค่าเช่า

สถานี	อัตราค่าเช่า	สถานี	อัตราค่าเช่า	สถานี	อัตราค่าเช่า
สามเสน,บางซื่อ	1,500	อุทุมพรพิสัย	64.02	ตริัง	75.50
หลักสี่	131.12	ศรีสะเกษ	175.64	กันตัง	62.50
ดอนเมือง	708.75	อุบลราชธานี	331.60	พัทลุง	60.64
ลพบุรี	81.81	หนองคาย	71.17	ชุมทางหาดใหญ่	1,161.70
พิษณุโลก	378.43	ธนบุรี	454.55	ตันหยงมัส	150.59
อุตรดิตถ์	73.26	ศาลายา	147.00	สุโขทัย	98.47
ศิลาอาสน์	21.07	หัวหิน	743.75	กาญจนบุรี	127.10
นครลำปาง	214.29	ชุมพร	490.94	ชุมทาง ฉะเชิงเทรา	145.83
ขุนตาน	16.77	หลังสวน	103.57	ปราจีนบุรี	50.51
เชียงใหม่	268.78	สุราษฎร์ธานี	426.96	แม่กลอง	98.35
บุรีรัมย์	70.94	ฉวาง	46.15		
สุรินทร์	545.45	ชุมทางทุ่งสง	190.91		





อัตราค่าเช่าสถานี  
กรณีที่มีสัญญาเช่า

หมายเหตุ : อัตราค่าเช่า  
(ไม่รวมภาษีฯ) คิดเป็น  
ตารางเมตรละ (บาท/เดือน)

1. ตำแหน่งพื้นที่ที่มีศักยภาพ

2. มาตรการด้านความปลอดภัย

3. เงื่อนไขและอัตราค่าเช่า

หน่วยงาน	เงื่อนไขการเช่าและอัตราค่าเช่า	ค่าเช่า/เดือน(บาท)	ค่าเช่า(พิเศษ)
	<p>1. สถานีมักกะสัน</p> <p>2. เป็นไปตามข้อระเบียบของ รฟท. ซึ่งจะพิจารณาร่วมกับข้อกำหนดของ รฟท. ว่าด้วยอัตราค่าเช่าพื้นที่ในสถานี</p>	<p>ตารางเมตรละ 22 บาท/วัน</p>	<p>เป็นไปตามระเบียบการเช่าการให้ ส่วนลดอัตราค่าเช่ากับหน่วยงาน ราชการ หรือรัฐวิสาหกิจของฝ่าย บริหารทรัพย์สินของ รฟท.</p>
	<p>1. พื้นที่อาคารจอดแล้วจร จำนวน 4 สถานี ได้แก่ สถานีคลองบางไผ่ สถานีสามแยกบางใหญ่ สถานีบางรักน้อยท่าอิฐ สถานีแยกถนนทบุรี</p> <p>2. ภาครัฐ รวมถึงมูลนิธิ หรือองค์กรสาธารณประโยชน์ที่ ไม่แสวงหาผลกำไร คิดค่าตอบแทนในอัตราที่ไม่ต่ำกว่า ค่าตอบแทนขั้นต่ำ ตามข้อบังคับ รฟม. ว่าด้วยการอนุญาต ให้ใช้ประโยชน์ในอสังหาริมทรัพย์ของ รฟม. พ.ศ. 2547</p>	<p>ตารางเมตรละ 70 - 1,000 บาท/เดือน</p>	<p>คิดอัตราค่าตอบแทนที่ต่ำกว่า ค่าตอบแทนของพื้นที่ใกล้เคียง หรือราคาตลาด</p>

## 1. ตำแหน่งพื้นที่ที่มีศักยภาพ

## 2. มาตรการด้านความปลอดภัย

## 3. เงื่อนไขและอัตราค่าเช่า

หน่วยงาน	เงื่อนไขการเช่าและอัตราค่าเช่า	ค่าเช่า	ค่าเช่า(พิเศษ)
	1) พื้นที่ Metro Mall		
	สถานีสวนจตุจักร (สนับสนุนฟรี 3 เดือน) สถานีกำแพงเพชร (สนับสนุนฟรี 6 เดือน)	25,000 บาท/เดือน 13,000-21,000 บาท/เดือน	20,000 บาท/เดือน 10,400-16,800 บาท/เดือน
	2) พื้นที่ Event Hall (ฟรีสถานีละ 14 วัน) ได้แก่ สถานีคลองเตย สุทธิสาร ลาดพร้าว พหลโยธิน กำแพงเพชร ท่าพระ บางไผ่ บางหว้า ภาษีเจริญ และหลักสอง	25,000 บาท/วัน	12,500 บาท/วัน

# สถานีรถไฟฟ้าเมืองสายสีแดงเข้ม (บางซื่อ-รังสิต)

# สถานีกลางบางซื่อ

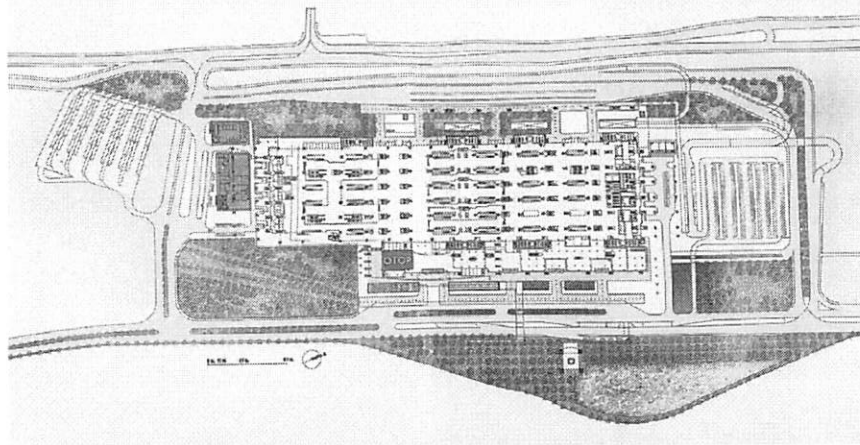

● FREE AREA 600 sq.m



พื้นที่เพื่อเสนอให้เป็นพื้นที่จำหน่ายสินค้า OTOP

## สายสีแดงเข้ม (บางซื่อ - รังสิต)

- โครงสร้างยกระดับ
- สถานีเชื่อมต่อ
- แอร์พอร์ต เรล ลิงก์
- สายสีแดงเข้ม
- สายสีแดงอ่อน
- สายสีน้ำเงิน

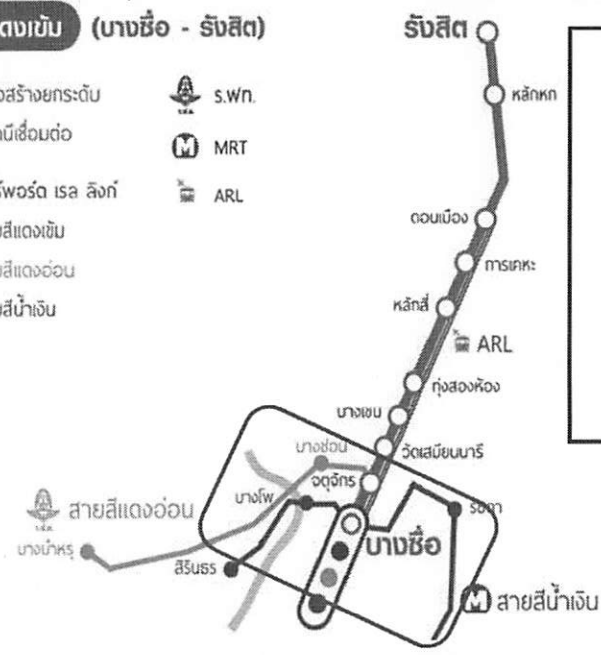

พื้นที่ทั้งหมด 600 ตรม.

- อยู่บริเวณชั้น Concourse ใกล้ตำแหน่ง Main Entrance

เงื่อนไขการเช่าและอัตราค่าเช่า	ค่าเช่า/เดือน (บาท)	ค่าเช่า(พิเศษ)
กรณีที่ไม่ได้มีสัญญาเช่า จะคิดคำนวณค่าเช่าตามระเบียบของ รฟท. โดยอัตราค่าเช่าสำหรับ 1 ปี คิดเท่ากับร้อยละ 2.75 ของมูลค่าที่ดิน (การประเมินค่าที่ดินอ้างอิงจากกรมธนารักษ์)	ยังไม่ระบุ	- หน่วยราชการ หรือรัฐวิสาหกิจ ลดให้ร้อยละ 25 จากอัตราปกติ - โรงเรียน วัด องค์การ สาธารณกุศล และองค์กรสาธารณประโยชน์ ลดให้ร้อยละ 75 จากอัตราปกติ

# สถานีรถไฟฟ้าขนส่งมวลชนสายสีแดงเข้ม (บางซื่อ-รังสิต)

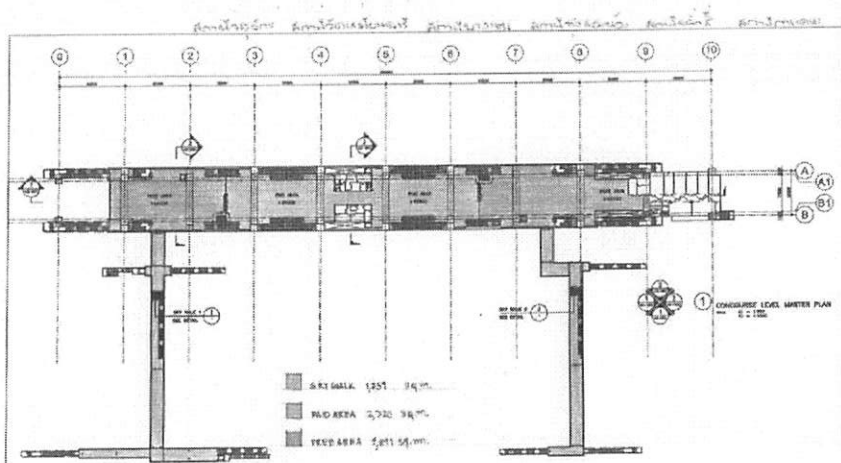

● FREE AREA 2,891 sq.m



พื้นที่เพื่อเสนอให้เป็นพื้นที่จำหน่ายสินค้า OTOP

## สายสีแดงเข้ม (บางซื่อ - รังสิต)

- โครงสร้างยกระดับ
- สถานีเชื่อมต่อ
- แอร์พอร์ต เรล ลิงก์
- สายสีแดงเข้ม
- สายสีแดงอ่อน
- สายสีน้ำเงิน
- S.W.R
- MRT
- ARL

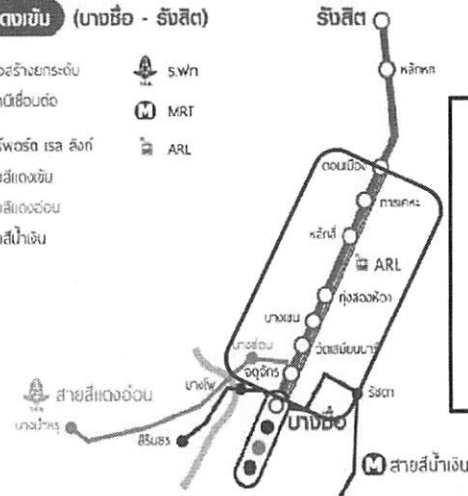

6 สถานี ได้แก่ สถานีจตุจักร สถานีวัดเสมียนนารี สถานีบางเขน สถานีทุ่งสองห้อง สถานีหลักสี่ และสถานีการเคหะ

- พื้นที่ทั้งหมด 17,346 ตรม.
- อยู่บริเวณชั้น Concourse ใกล้ตำแหน่ง Main Entrance

เงื่อนไขการเช่าและอัตราค่าเช่า	ค่าเช่า/เดือน (บาท)	ค่าเช่า(พิเศษ)
กรณีที่ไม่ได้มีสัญญาเช่า จะคิดคำนวณค่าเช่าตามระเบียบของ รฟท. โดยอัตราค่าเช่าสำหรับ 1 ปี คิดเท่ากับร้อยละ 2.75 ของมูลค่าที่ดิน (การประเมินมูลค่าที่ดินอ้างอิงจากกรมธนารักษ์)	ยังไม่ระบุ	- หน่วยราชการ หรือรัฐวิสาหกิจ ลดให้ร้อยละ 25 จากอัตราปกติ - โรงเรียน วัด องค์กร สาธารณกุศล และองค์กรสาธารณประโยชน์ ลดให้ร้อยละ 75 จากอัตราปกติ

# สถานีรถไฟฟ้าชานเมืองสายสีแดงเข้ม (บางซื่อ-รังสิต)

## สถานีตอนเมือง

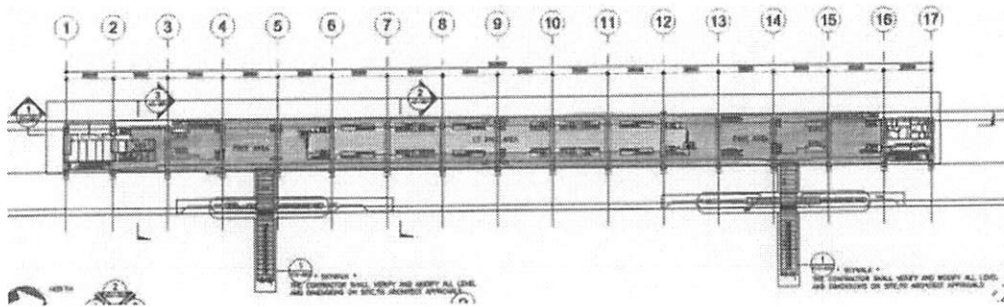

● FREE AREA 10,446 sq.m

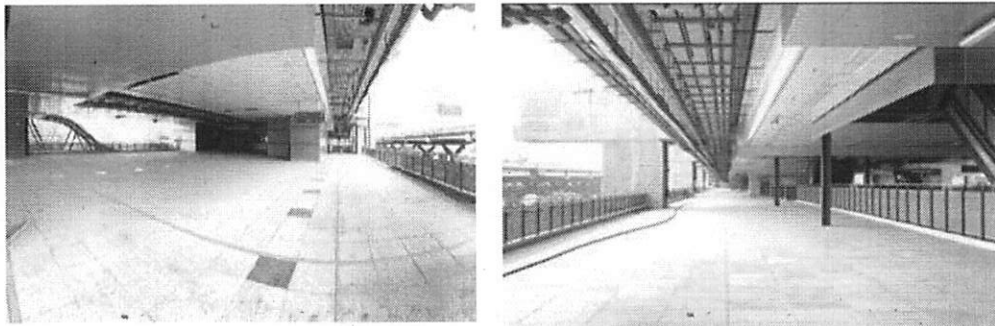

พื้นที่เพื่อเสนอให้เป็นพื้นที่จำหน่ายสินค้า OTOP

### สายสีแดงเข้ม (บางซื่อ - รังสิต)

- รางรถไฟชานเมือง
- สถานีสีแดงเข้ม
- เอร์ฟวอร์ด เซลล์ ล็อก
- สายสีแดงเข้ม
- สายสีแดงอ่อน
- สายสีน้ำเงิน



- พื้นที่ทั้งหมด 10,446 ตรม.
- อยู่บริเวณชั้น Concourse ใกล้ตำแหน่ง Main Entrance

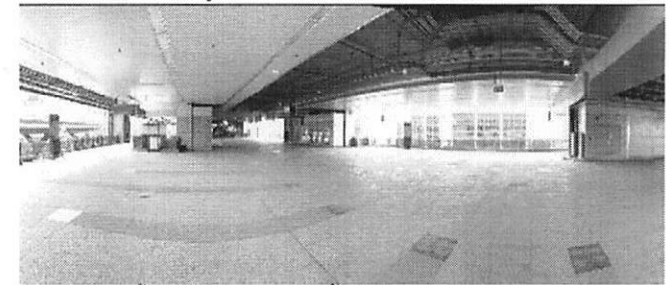

พื้นที่เพื่อเสนอให้เป็นพื้นที่จำหน่ายสินค้า OTOP

เงื่อนไขการเช่าและอัตราค่าเช่า	ค่าเช่า/เดือน (บาท)	ค่าเช่า(พิเศษ)
กรณีที่ไม่ได้มีสัญญาเช่า จะคิดคำนวณค่าเช่าตามระเบียบของ รฟท. โดยอัตราค่าเช่าสำหรับ 1 ปี คิดเท่ากับร้อยละ 2.75 ของมูลค่าที่ดิน (การประเมินค่าที่ดินอ้างอิงจากกรมธนารักษ์)	ยังไม่ระบุ	- หน่วยราชการ หรือรัฐวิสาหกิจ ลดให้ร้อยละ 25 จากอัตราปกติ - โรงเรียน วัด องค์กร สาธารณกุศล และองค์กรสาธารณประโยชน์ ลดให้ร้อยละ 75 จากอัตราปกติ

# สถานีรถไฟฟ้าชานเมืองสายสีแดงเข้ม (บางซื่อ-รังสิต)

## สถานีหลักหก

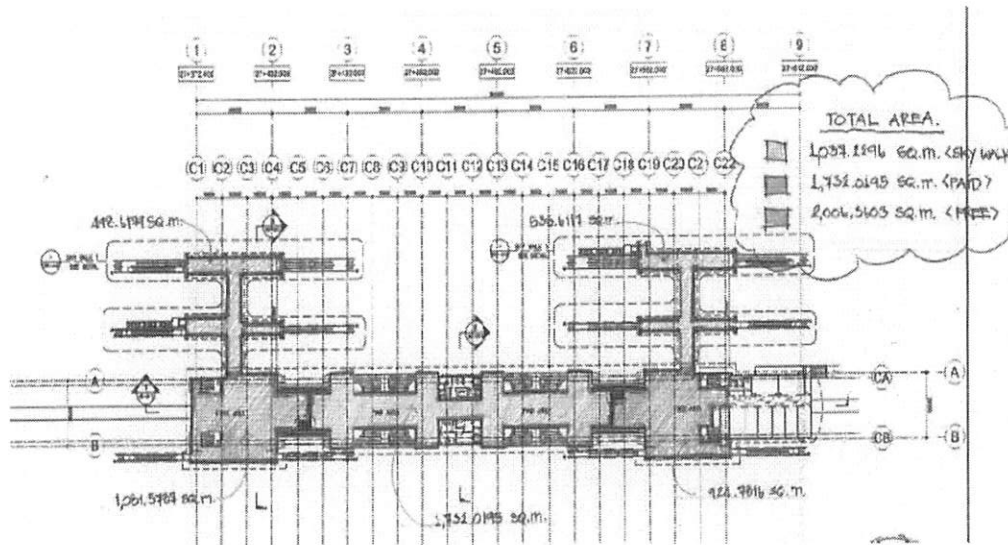

● FREE AREA 2,006.3603 sq.m

### สายสีแดงเข้ม (บางซื่อ - รังสิต)

- โครงสร้างยกระดับ
- สถานีใต้ดิน
- สถานีเดอแรม
- สถานีเดอจัน
- สถานีน้ำจืด
- รถไฟ
- MRT
- ARL



- พื้นที่ทั้งหมด 2,006 ตรม.
- อยู่บริเวณชั้น Concourse ใกล้ตำแหน่ง Main Entrance



พื้นที่เพื่อเสนอให้เป็นพื้นที่จำหน่ายสินค้า OTOP

เงื่อนไขการเช่าและอัตราค่าเช่า	ค่าเช่า/เดือน (บาท)	ค่าเช่า(พิเศษ)
กรณีที่ไม่ได้มีสัญญาเช่า จะคิดคำนวณค่าเช่าตามระเบียบของ รฟท. โดยอัตราค่าเช่าสำหรับ 1 ปี คิดเท่ากับร้อยละ 2.75 ของมูลค่าที่ดิน (การประมูลค่าที่ดินอ้างอิงจากกรมธนารักษ์)	ยังไม่ระบุ	- หน่วยราชการ หรือรัฐวิสาหกิจ ลดให้ร้อยละ 25 จากอัตราปกติ - โรงเรียน วัด องค์กร สาธารณกุศล และองค์กรสาธารณประโยชน์ ลดให้ร้อยละ 75 จากอัตราปกติ

# สถานีรถไฟชานเมืองสายสีแดงเข้ม (บางซื่อ-รังสิต)

## สถานีรังสิต

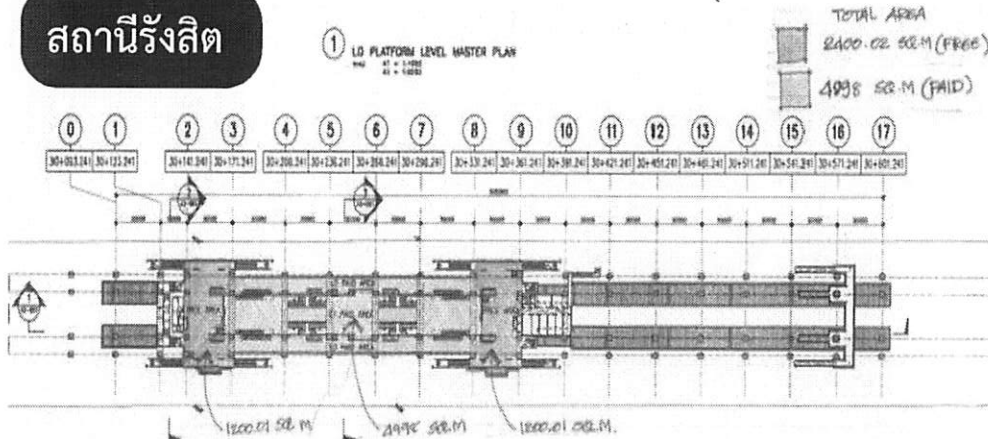

● FREE AREA 2,400.02 sq.m

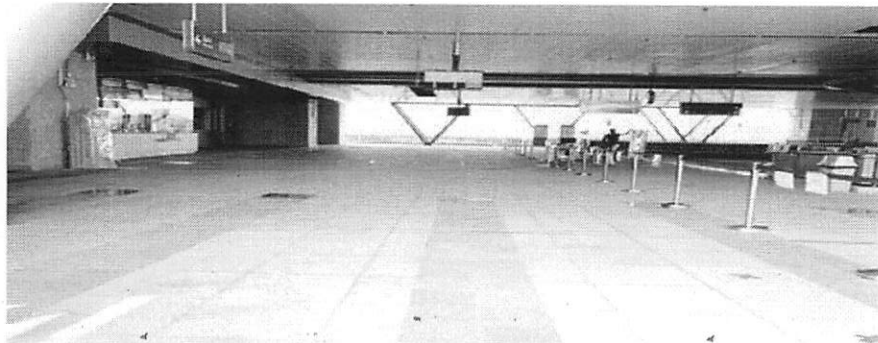

พื้นที่เพื่อเสนอให้เป็นพื้นที่จำหน่ายสินค้า OTOP

## สายสีแดงเข้ม (บางซื่อ - รังสิต)

- โครงสร้างยกระดับ
- สถานีเรือต่อ
- แอร์พอร์ต เรล ลิงก์
- สายสีแดงเข้ม
- สายสีแดงอ่อน
- สายสีน้ำเงิน

- ร.พ.
- MRT
- ARL



- พื้นที่ทั้งหมด 2,400 ตรม.
- อยู่บริเวณชั้น Concourse ใกล้ตำแหน่ง Main Entrance

เงื่อนไขการเข้าและอัตราค่าเช่า	ค่าเช่าเดือน (บาท)	ค่าเช่าพิเศษ
กรณีที่ไม่มีสัญญาเช่า จะคิดคำนวณค่าเช่าตามระเบียบของ รฟท. โดยอัตราค่าเช่าสำหรับ 1 ปี คิดเท่ากับร้อยละ 2.75 ของมูลค่าที่ดิน (การประเมินมูลค่าที่ดินอ้างอิงจากกรมธนารักษ์)	ยังไม่ระบุ	- หน่วยราชการ หรือรัฐวิสาหกิจ ลดให้ร้อยละ 25 จากอัตราปกติ - โรงเรียน วัด องค์กร สาธารณกุศล และองค์กรสาธารณประโยชน์ ลดให้ร้อยละ 75 จากอัตราปกติ

# สถานีรถไฟฟ้าแอร์พอร์ต เรล ลิงก์ (สีน้ำเงิน-ส้ม) ของสายสีแดงเข้ม

สถานีสีน้ำเงิน

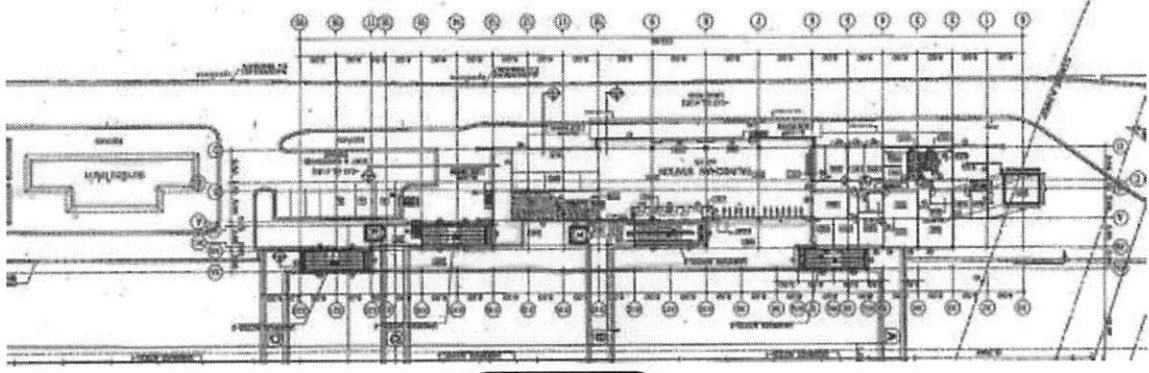

FREE AREA 621 sq.m  
FREE AREA สถานีรถไฟฟ้า 179 sq.m

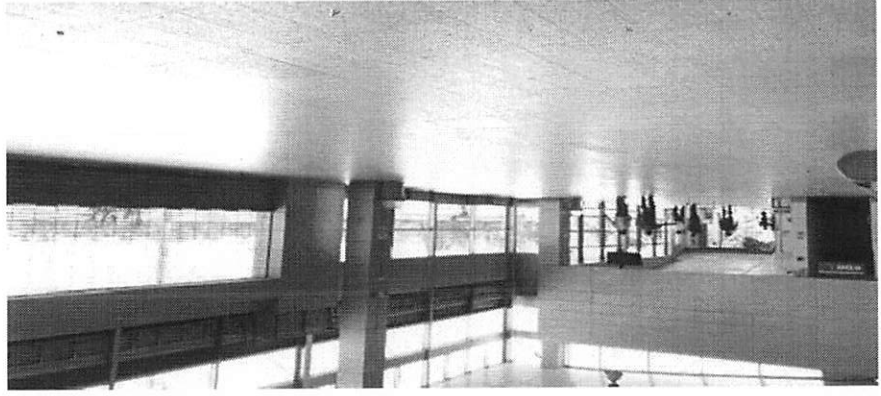

พื้นที่เพื่อเดินรถไฟเป็นพื้นที่ว่างที่สถานี OTOP

- อยู่บริเวณ Concourse ในตำแหน่ง Main Entrance พื้นที่รวม 621 ตารางเมตร
- บริเวณสถานีรถไฟฟ้าพื้นที่รวม 179 ตารางเมตร



ข้อมูลโครงการและข้อมูลอาคาร	ค่าเช่า/เดือน (บาท)	ค่าเช่า/ปี (บาท)
1. พื้นที่ใช้ประโยชน์ 11,111 ตารางเมตร 2. ค่าเช่าตามระเบียบของ รฟท. โดยคิดอัตราค่าเช่าสำหรับ 1 ปี คิดเป็นจำนวนเงิน 2.75 ของพื้นที่ใช้ประโยชน์ (สำหรับพื้นที่ที่ติดกับถนนสาธารณะ) 3. ค่าเช่าตามระเบียบของ รฟท. โดยคิดอัตราค่าเช่าสำหรับ 1 ปี คิดเป็นจำนวนเงิน 2.75 ของพื้นที่ใช้ประโยชน์ และคิดค่าเช่าตามระเบียบของ รฟท. โดยคิดอัตราค่าเช่าสำหรับ 1 ปี คิดเป็นจำนวนเงิน 2.75 ของพื้นที่ใช้ประโยชน์	111,111 บาท 1,333,333 บาท	1,333,333 บาท 16,666,666 บาท

# สถานีรถไฟชานเมืองสายสีแดงอ่อน (บางซื่อ-ตลิ่งชัน)

## สถานีบางบำหรุ

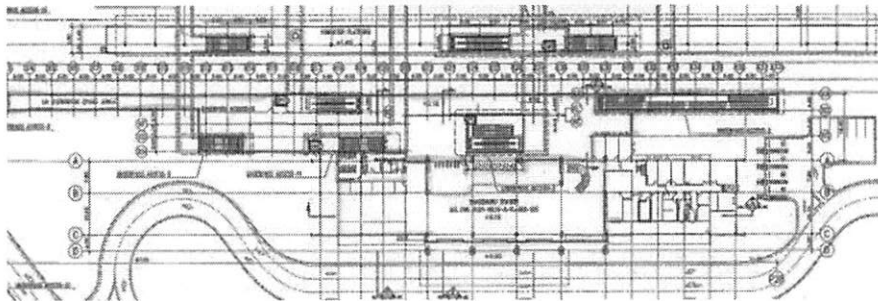

- FREE AREA 1,239 sq.m
- FREE AREA (Mezzanine Floor) 247 sq.m



บริเวณชั้น Concourse ใกล้ตำแหน่งประตูทางเข้า-ออกหลัก



บริเวณชั้นลอย

พื้นที่ทั้งหมด 1,486 ตารางเมตร

- อยู่บริเวณชั้น Concourse ใกล้ตำแหน่ง Main Entrance พื้นที่รวม 1,239 ตารางเมตร
- บริเวณชั้นลอย พื้นที่รวม 247 ตารางเมตร

เงื่อนไขการเช่าและอัตราค่าเช่า	ค่าเช่า/เดือน (บาท)	ค่าเช่า(พิเศษ)
กรณีที่ไม่ได้มีสัญญาเช่า จะคิดคำนวณค่าเช่าตามระเบียบของ รฟท. โดยอัตราค่าเช่าสำหรับ 1 ปี คิดเท่ากับร้อยละ 2.75 ของมูลค่าที่ดิน (การประเมินค่าที่ดินอ้างอิงจากกรมธนารักษ์)	ยังไม่ระบุ	- หน่วยงานราชการ หรือรัฐวิสาหกิจ ลดให้ร้อยละ 25 จากอัตราปกติ - โรงเรียน วัด องค์กร สาธารณกุศล และองค์กรสาธารณประโยชน์ ลดให้ร้อยละ 75 จากอัตราปกติ



พื้นที่ตำแหน่งสถานีที่มีศักยภาพในการนำมาพัฒนาเชิงพาณิชย์  
เพื่อจัดจำหน่ายสินค้าหรือบริการ



พื้นที่เพื่อเสนอให้เป็นพื้นที่จำหน่ายสินค้า OTOP

ที่มา : รฟฟท.



# มักกะสัน

A6 Makkasan

พื้นที่ทั้งหมด 7,900 ตรม.

- พื้นที่บริเวณชั้น 2 รวมพื้นที่ 4,000 ตรม. จำแนกเป็นพื้นที่ภายในสถานี 2,100 ตรม. พื้นที่ภายนอก 1,900 ตรม.
- พื้นที่บริเวณชั้น 3 รวมพื้นที่ 3,900 ตรม. จำแนกเป็นพื้นที่ภายในสถานี 2,100 ตรม. พื้นที่ภายนอก 1,800 ตรม.

เงื่อนไขการเช่าและอัตราค่าเช่า	ค่าเช่า/เดือน (บาท)	ค่าเช่า(พิเศษ)
เป็นไปตามข้อระเบียบของ รฟท. ซึ่งจะพิจารณา ร่วมกับข้อกำหนดของ รฟฟท. ว่าด้วยอัตราค่าเช่า พื้นที่ในสถานี	ตารางเมตรละ 22 บาท/วัน	เป็นไปตามระเบียบการเช่า การให้ส่วนลดอัตราค่าเช่า กับหน่วยงานราชการ หรือ รัฐวิสาหกิจของฝ่ายบริหาร ทรัพย์สินของ รฟท.

# MRT PURPLE LINE 4 AREA

รวมพื้นที่ทั้งหมด : 481 ตารางเมตร

Exit 4 : 86 ตารางเมตร

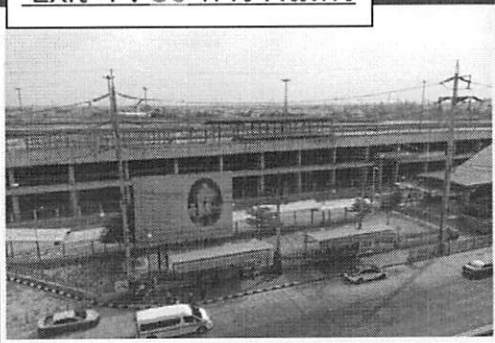

Exit 2 : 42 ตารางเมตร

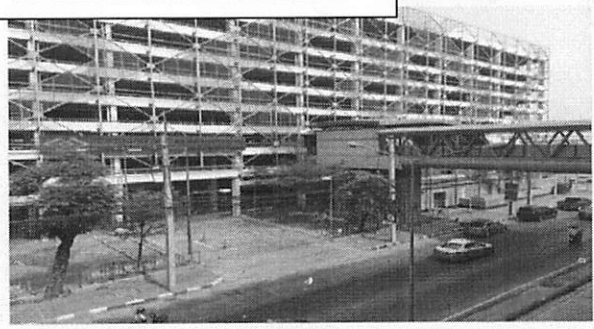

Exit 1 : 166 ตารางเมตร



Exit 4 : 187 ตารางเมตร

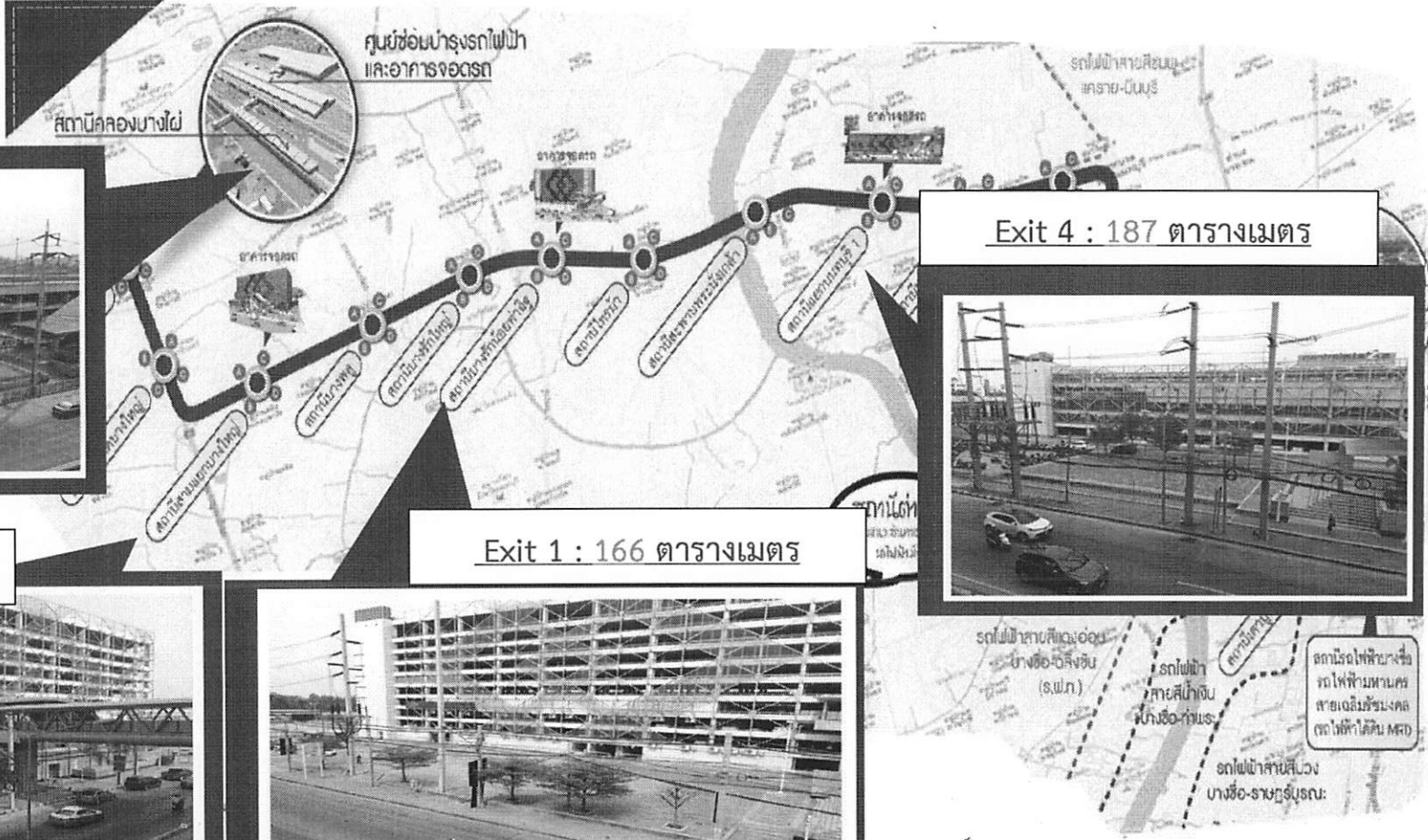
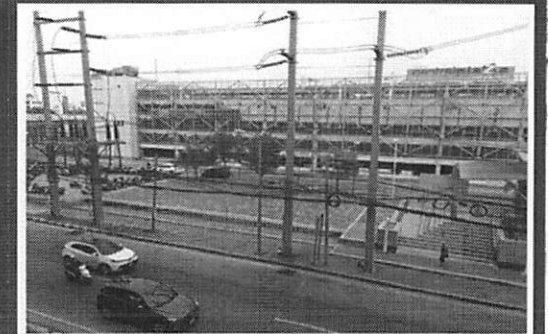

ที่มา : รฟม.

## พื้นที่หน้าอาคารจอดรถแล้วจร 4 สถานี

สถานี	พื้นที่ (ตรม.)	จำนวนผู้ใช้บริการรถไฟฟ้า (คน-เที่ยว/วัน)	จำนวนผู้ใช้บริการอาคาร จอดรถแล้วจร (คัน-วัน)
1. อาคารจอดรถแล้วจร สถานีคลองบางไผ่	85.52	7,443	350
2. อาคารจอดรถแล้วจร สถานีสามแยกบางใหญ่	42.13	1,609	72
3. อาคารจอดรถแล้วจร สถานีบางรักน้อยท่าอิฐ	166.20	3,414	322
4. อาคารจอดรถแล้วจร สถานีแยกถนนทบุรี	187.00	4,282	234
รวม	480.85	19,748	978

เงื่อนไขการเช่าและอัตราค่าเช่า	ค่าเช่า/เดือน (บาท)	ค่าเช่า(พิเศษ)
1. พื้นที่อาคารจอดรถแล้วจร จำนวน 4 สถานี	ตารางเมตรละ 70 - 1,000 บาท/เดือน	คิดอัตราค่าตอบแทนที่ต่ำกว่าค่าตอบแทนของพื้นที่ ใกล้เคียงหรือราคาตลาด
2. ภาครัฐ รวมถึงมูลนิธิ หรือองค์กรสาธารณะ ประโยชน์ที่ไม่แสวงหาผลกำไร คิดค่าตอบแทนในอัตรา ที่ไม่ต่ำกว่าค่าตอบแทนขั้นต่ำ ตามข้อบังคับ รฟม. ว่าด้วย การอนุญาตให้ใช้ประโยชน์ในอสังหาริมทรัพย์ของ รฟม. พ.ศ. 2547		

ที่มา : รฟม.

# MRT BLUE LINE

11 สถานี

ที่มา : BEM

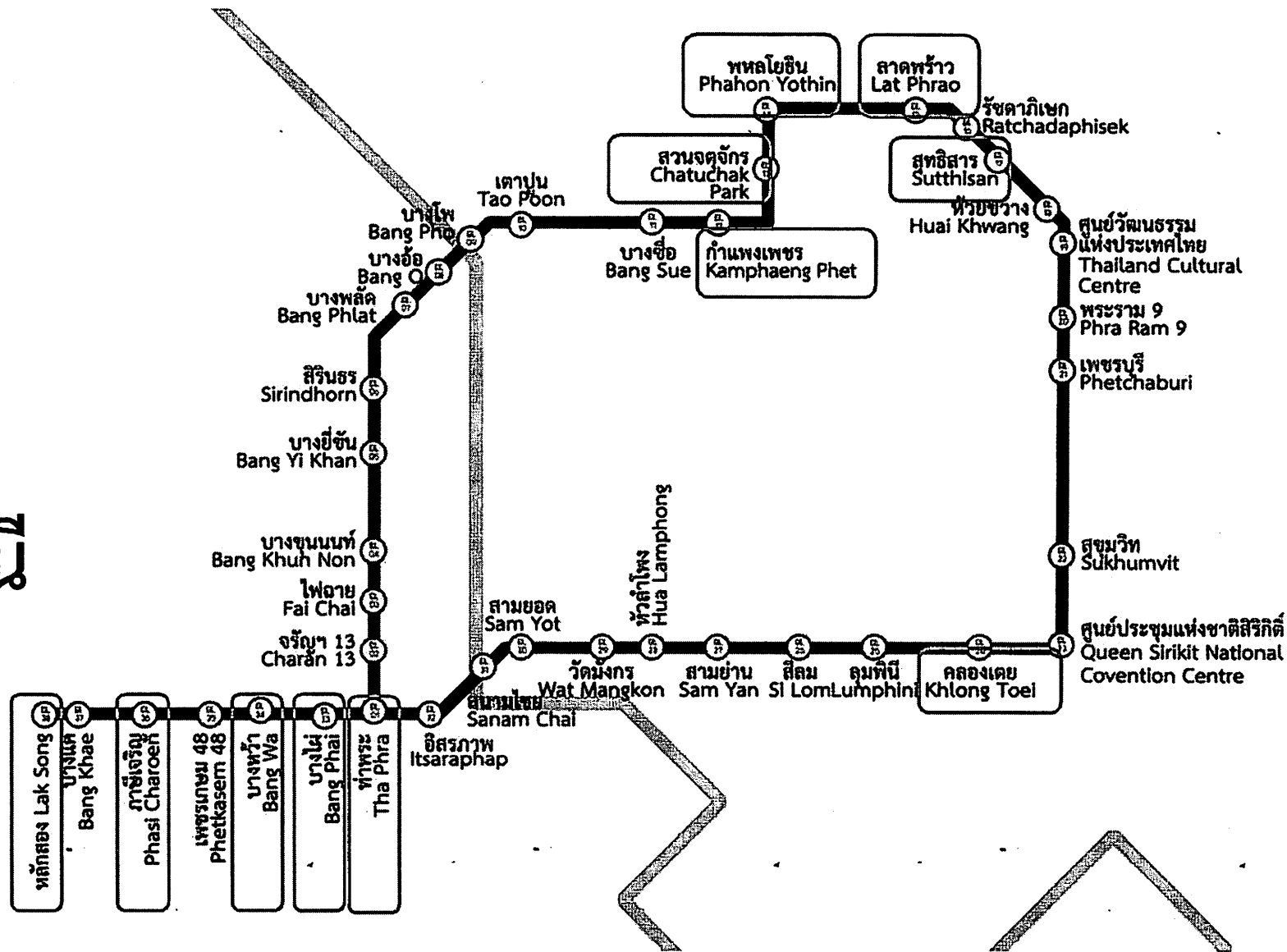

# CHATUCHAK PARK

STATION

## Entrance 2

- สวนจตุจักร
- สวนสมเด็จพระนางเจ้าสิริกิติ์

## Entrance 3

- ทางเชื่อมต่อสถานีรถไฟฟ้า BTS หมอชิต
- ลานจอดรถ Park & Ride
- อาคารบีทีเอส
- คอนโดยูทีลีก์ แอท จตุจักร สลคัน

## Entrance 1

- ตลาดนัดจตุจักร

พื้นที่นำเสนอ (Unit NO.)	ขนาดรวม(ตรม.)	ราคา/เดือน
42	17	25,000

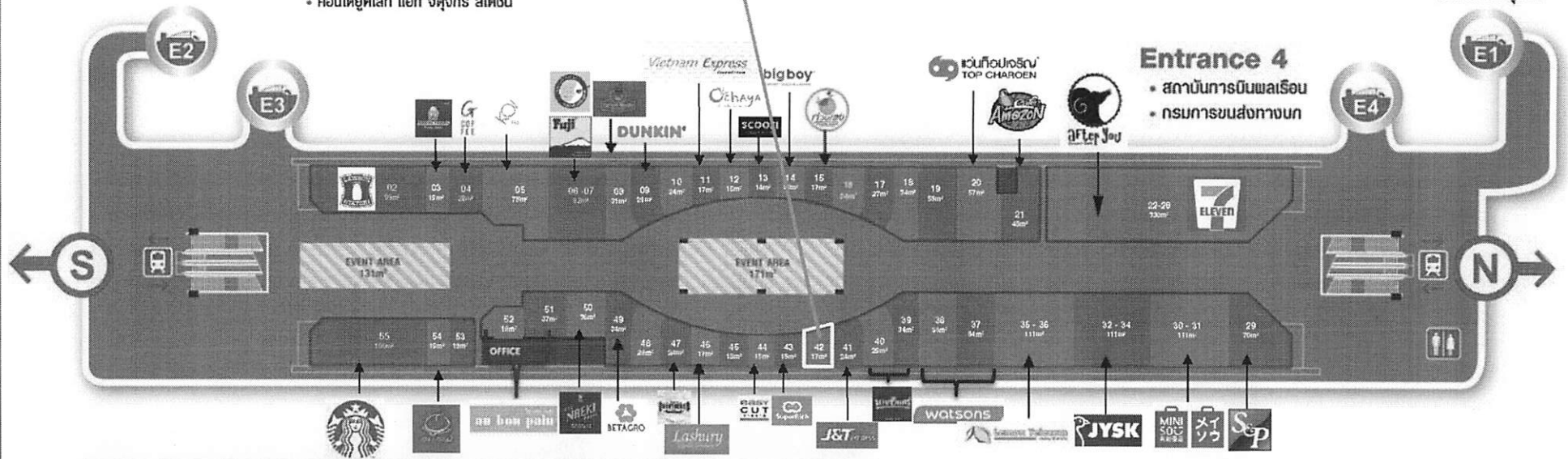

เงื่อนไขอัตราเช่า	ค่าเช่าพิเศษ	ปริมาณผู้โดยสาร
สนับสนุน		(คน/เดือน)
ฟรี 3 เดือน	20,000 ส่วนลด 20%	1,900,948

\*\*ขอสงวนสิทธิ์ในการเปลี่ยนแปลงพื้นที่ร้านค้าตามความเหมาะสม

# KAMPHAENG PHET

STATION

\*\*ขอสงวนสิทธิ์ในการเปลี่ยนแปลงพื้นที่ร้านค้าตามความเหมาะสม

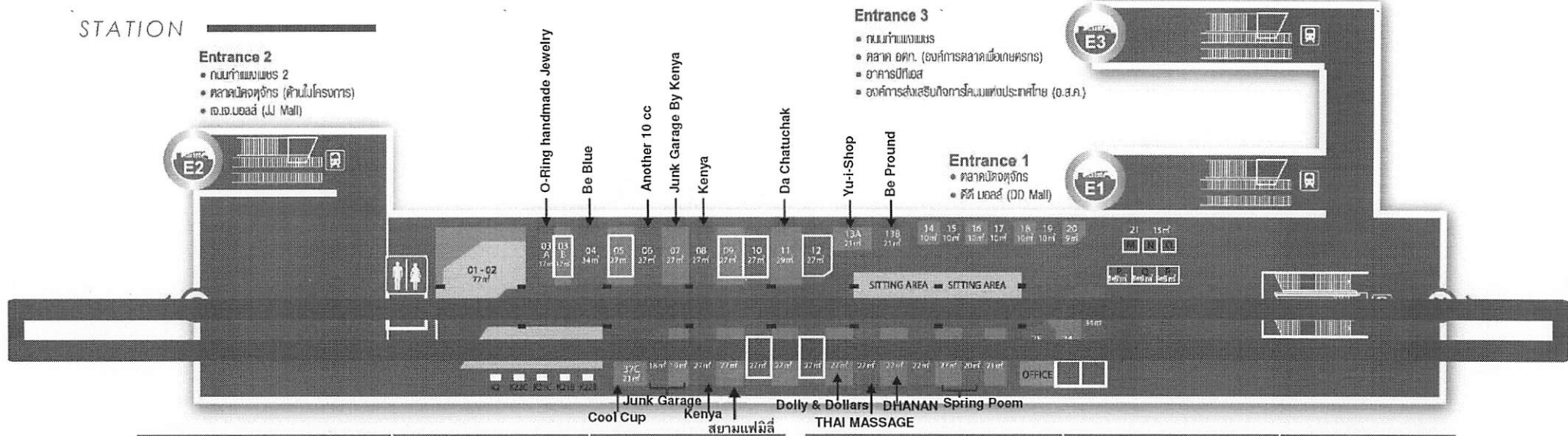

พื้นที่นำเสนอ (Unit NO.)	ขนาดรวม(ตรม.)	ราคา/เดือน
3B	17	13,000
5	27	21,000
9	27	19,000
10	27	19,000
12	27	21,000

พื้นที่นำเสนอ (Unit NO.)	ขนาดรวม(ตรม.)	ราคา/เดือน
32	27	19,000
34	27	19,000

เงื่อนไขอัตราเช่า	ค่าเช่าเดือนต่อไป	ปริมาณผู้โดยสาร
สนับสนุน		(คน/เดือน)
ฟรี 6 เดือน	10,400-16,800 ส่วนลด 20%	382,194

metro mall

# EVENT

# 10

# AREA

- สถานีคลองเตย
- สถานีสุทธิสาร
- สถานีลาดพร้าว
- สถานีพหลโยธิน
- สถานีกำแพงเพชร
- สถานีท่าพระ
- สถานีบางไฟ
- สถานีบางหว้า
- สถานีภาษีเจริญ
- สถานีหลักสอง

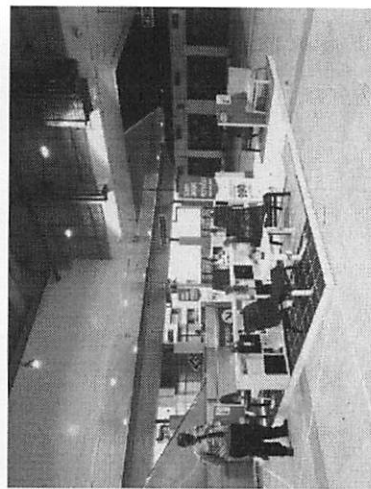

ที่มา : BEM

# KHLONG TOEI

## STATION

เงื่อนไขการเช่าและอัตราค่าเช่า	ค่าเช่า	ค่าเช่า(พิเศษ)
พื้นที่ Event Hall (ฟรีสถานีละ 14 วัน)	25,000 บาท/วัน	12,500 บาท/วัน

## EVENT AREA

(3 จุด) รวมพื้นที่ทั้งหมด 38 ตรม.

จุดจัดกิจกรรมที่ 1 ชั้นร้านค้า Subway  
ฝั่ง NE ขนาดพื้นที่ 2 x 3 ม.

Rate/ Day : 25,000

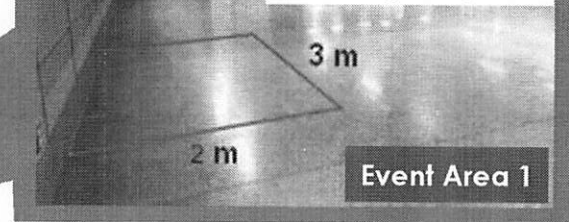

Event Area 1

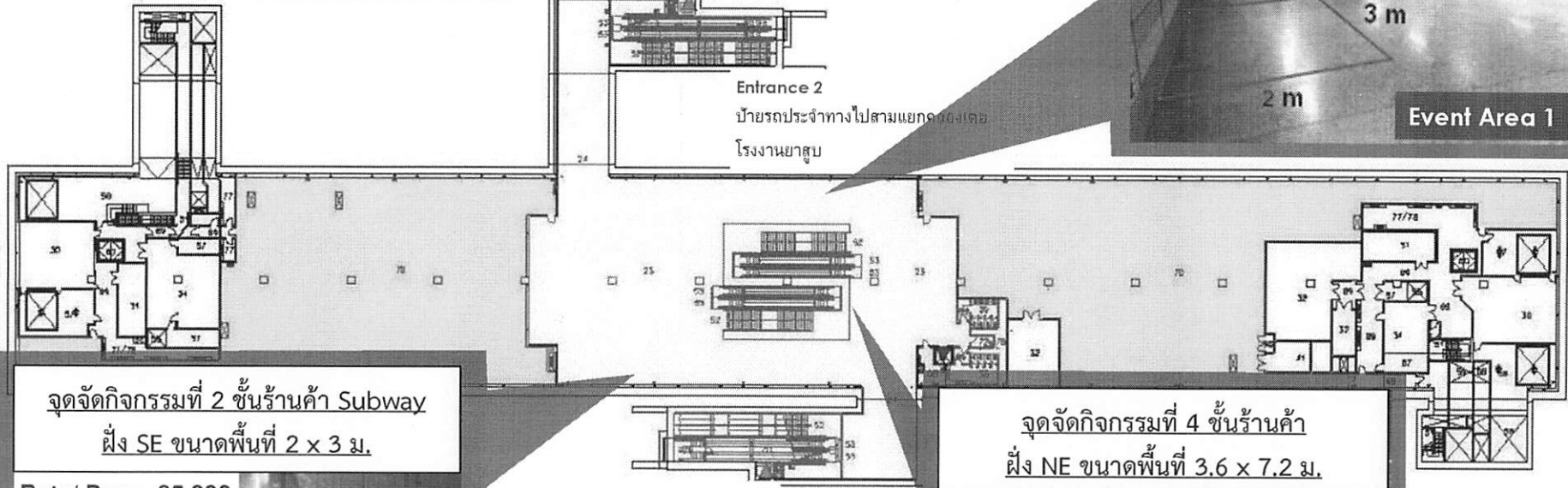

จุดจัดกิจกรรมที่ 2 ชั้นร้านค้า Subway  
ฝั่ง SE ขนาดพื้นที่ 2 x 3 ม.

Rate/ Day : 25,000

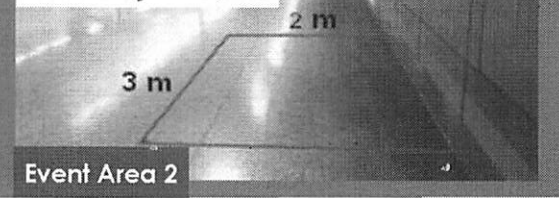

Event Area 2

จุดจัดกิจกรรมที่ 4 ชั้นร้านค้า  
ฝั่ง NE ขนาดพื้นที่ 3.6 x 7.2 ม.

Event Area 4

Rate/ Day : 25,000

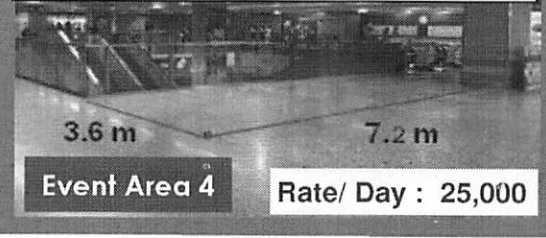

Entrance 1  
ป้ายรถประจำทางไปสี่แยกวิทยุ  
การไฟฟ้านครหลวงเขตคลองเตย

Entrance 2  
ป้ายรถประจำทางไปสามแยกคลองเตย  
โรงงานยาสูบ

สถานีรถไฟใต้ดิน  
South End of Station

สถานีรถไฟใต้ดิน  
North End of Station

# EVENT AREA

(1 จุด) รวมพื้นที่ทั้งหมด 18 ตรม.

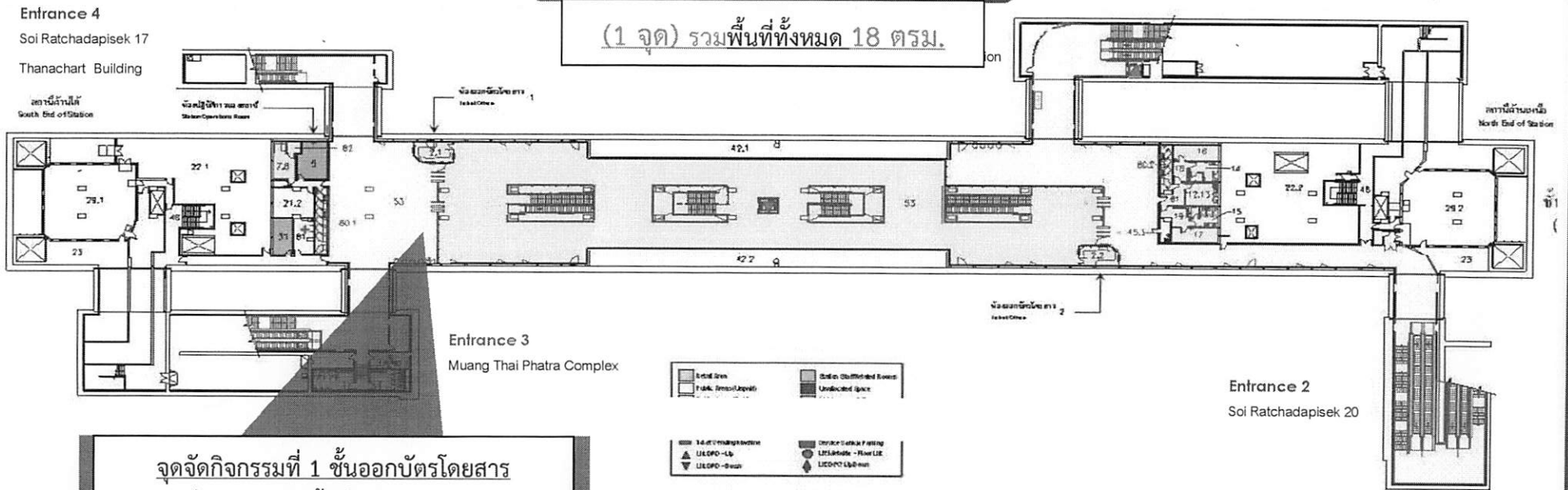

จุดจัดกิจกรรมที่ 1 ชั้นออกบัตรโดยสาร  
ฝั่ง SE ขนาดพื้นที่ 4.2 x 4.4 ม.



Rate/ Day : 25,000

Event Area 1

## SUTTHISAN

STATION

เงื่อนไขการเช่าและอัตราค่าเช่า	ค่าเช่า	ค่าเช่า(พิเศษ)
พื้นที่ Event Hall (ฟรีสถานีละ 14 วัน)	25,000 บาท/วัน	12,500 บาท/วัน

# EVENT AREA

(2 จุด) รวมพื้นที่ทั้งหมด 34 ตรม.

# LAT PHRAO

STATION

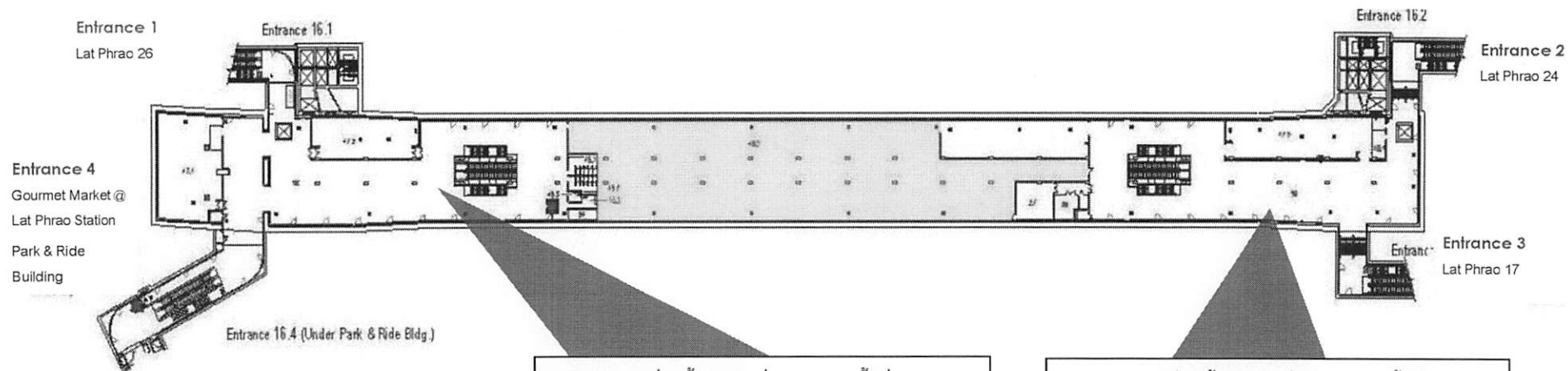

จุดจัดกิจกรรมที่ 4 ชั้นร้านค้า ผัง NE ขนาดพื้นที่ 10 x 2.5 ม.

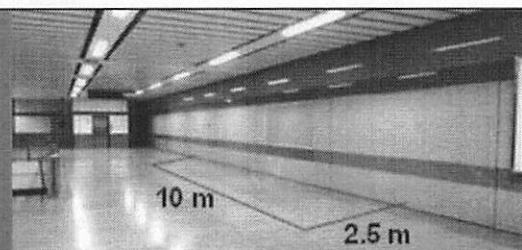

Event Area 4 Rate/ Day : 25,000

จุดจัดกิจกรรมที่ 2 ชั้นร้านค้า ผัง NE ขนาดพื้นที่ 3 x 3 ม.

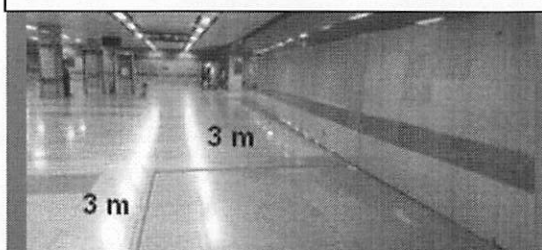

Rate/ Day : 25,000 Event Area 2

เงื่อนไขการเช่าและอัตราค่าเช่า	ค่าเช่า	ค่าเช่า(พิเศษ)
พื้นที่ Event Hall (ฟรีสแตนด์โต๊ะ 14 iven)	25,000 บาท/วัน	12,500 บาท/วัน

# EVENT AREA

(3 จุด) รวมพื้นที่ทั้งหมด 43 ตรม.

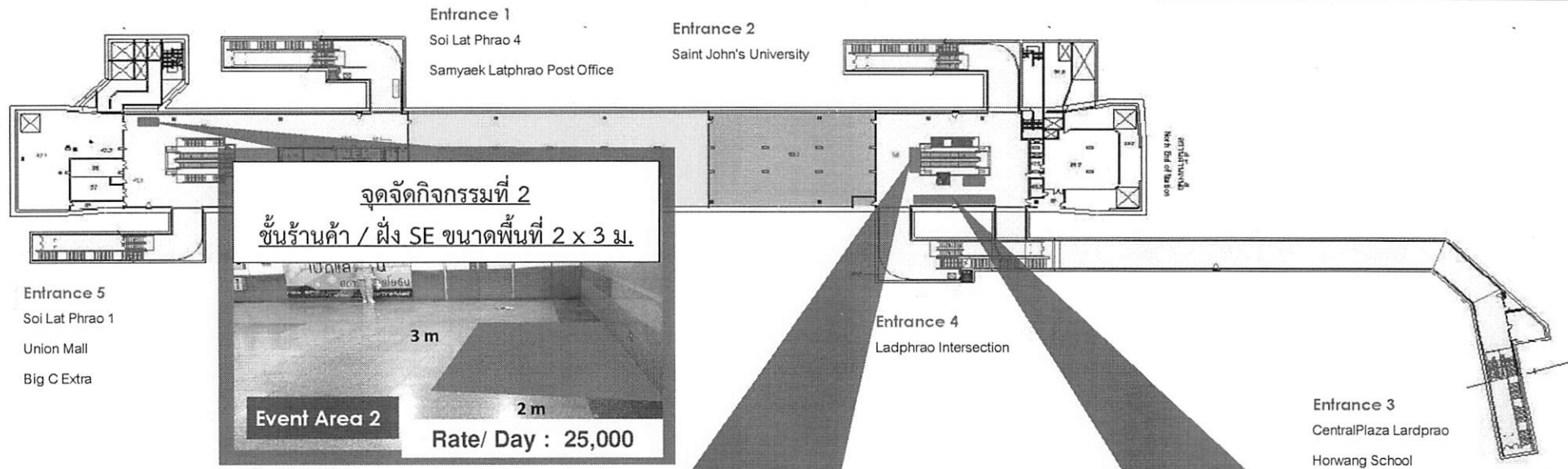

เงื่อนไขการเช่าและอัตราค่าเช่า	ค่าเช่า	ค่าเช่า(พิเศษ)
พื้นที่ Event Hall (ฟรีสถานีละ 14 วัน)	25,000 บาท/วัน	12,500 บาท/วัน

**FLOOR PLAN**  
**PHAHON YOTHIN**  
STATION

# EVENT AREA

## KAMPHAENG PHET

STATION

(4 จุด) รวมพื้นที่ทั้งหมด 102 ตรม.

เงื่อนไขการเช่าและอัตราค่าเช่า	ค่าเช่า	ค่าเช่า(พิเศษ)
พื้นที่ Event Hall (ฟรีสถานีละ 14 วัน)	25,000 บาท/วัน	12,500 บาท/วัน

Rate/ Day : 25,000

จุดจัดกิจกรรมที่ 5 ชั้นร้านค้า/ ฝั่ง SE  
ขนาดพื้นที่ 2 x 21 ม.

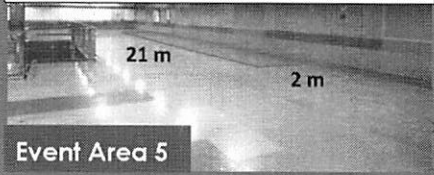

Event Area 5

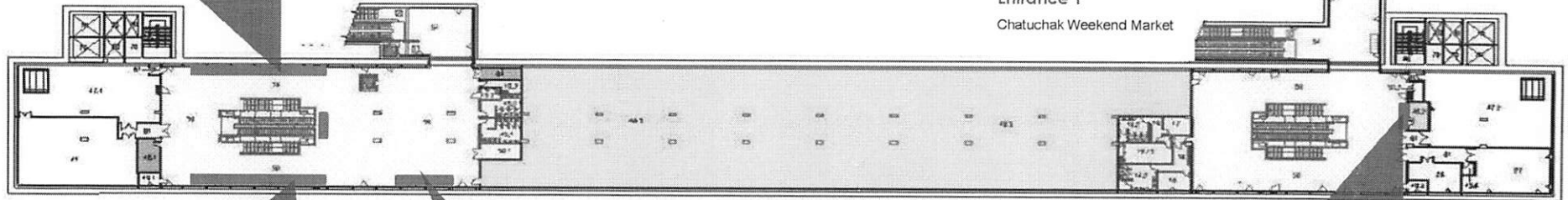

Entrance 3  
Marketing Organization  
for Farmers

Entrance 1  
Chatuchak Weekend Market

จุดจัดกิจกรรมที่ 4 ชั้นร้านค้า / ฝั่ง SE  
ขนาดพื้นที่ 2 x 18 ม.

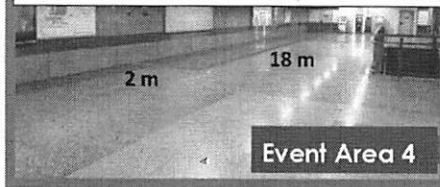

Event Area 4

Rate/ Day : 25,000

จุดจัดกิจกรรมที่ 3 ชั้นร้านค้า / ฝั่ง SE  
ขนาดพื้นที่ 2 x 9 ม.



Event Area 3

Rate/ Day : 25,000

จุดจัดกิจกรรมที่ 1 ชั้นร้านค้า / ฝั่ง NE  
ขนาดพื้นที่ 2 x 3 ม.

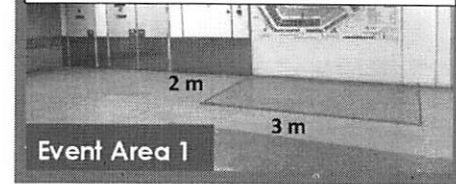

Event Area 1

Rate/ Day : 25,000

# EVENT AREA

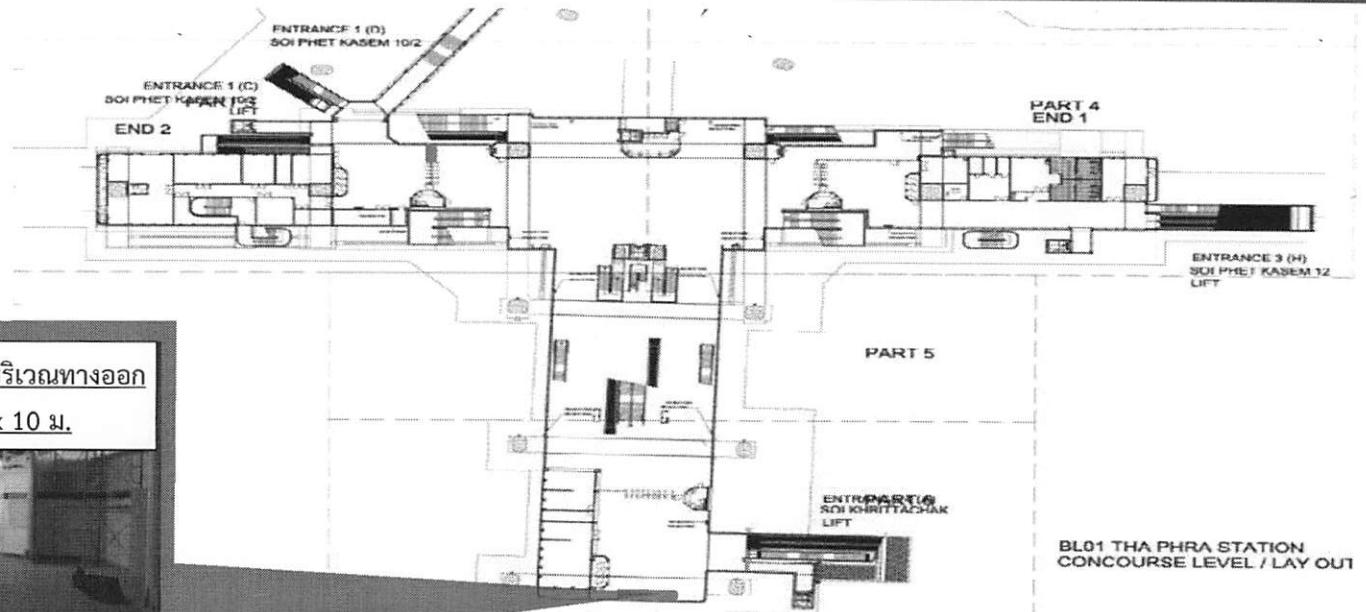

จุดจัดกิจกรรมที่ 2 หน้า TVM บริเวณทางออก  
ที่ 4 / ฝั่ง END 1 ขนาดพื้นที่ 2 x 10 ม.

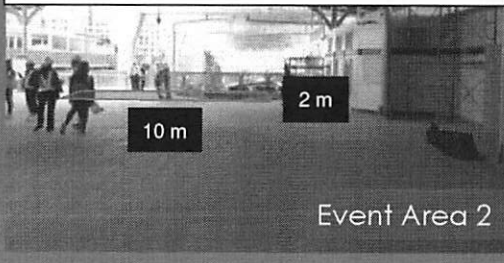

(1 จุด) รวมพื้นที่ทั้งหมด 20 ตรม.

FLOOR PLAN (CONCOURSE LEVEL)

THA PHRA  
STATION

Area	Size (sqm.)	Price (Baht/Day)	Note
Event 2	2x10	25,000	Excluded VAT
เงื่อนไขการเช่าและอัตราค่าเช่า		ค่าเช่า	ค่าเช่า(พิเศษ)
พื้นที่	Event Hall (ฟรีสถานีละ 14 วัน)	25,000 บาท/วัน	12,500 บาท/วัน

# EVENT AREA

จุดจัดกิจกรรมที่ 1 หน้า AFC Gate /  
ฝั่ง END 2 ขนาดพื้นที่ 3 x 7 ม.

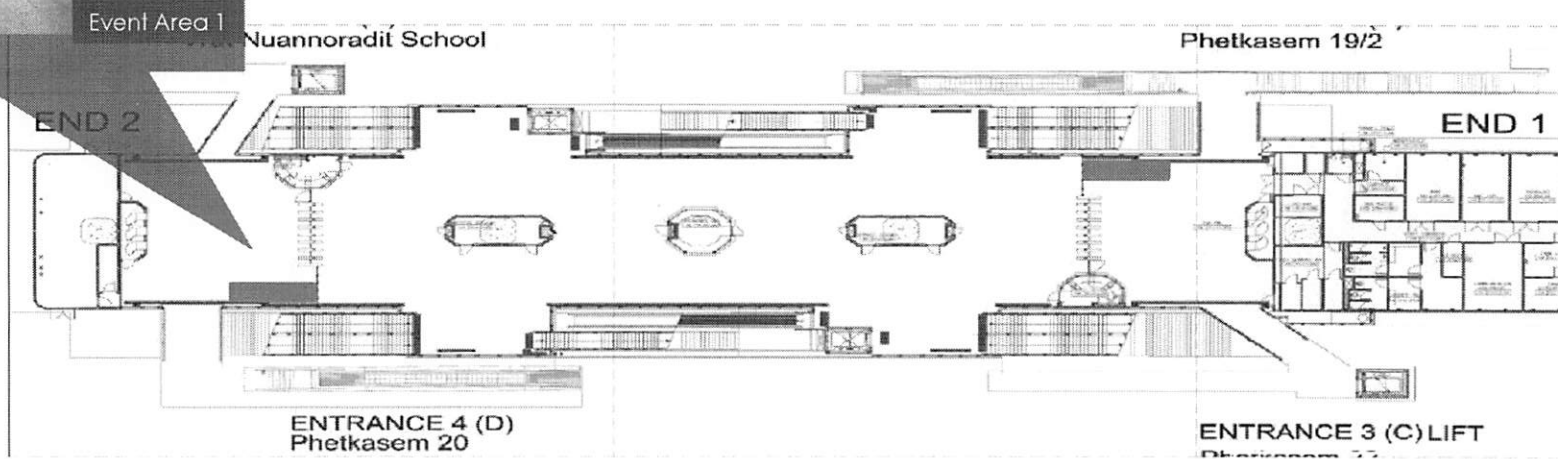
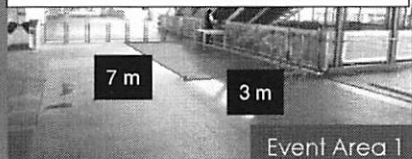

(1 จุด) รวมพื้นที่ทั้งหมด 21 ตรม.

FLOOR PLAN (CONCOURSE LEVEL)

**BANG PHAI**  
STATION

Area	Size (sqm.)	Price (Baht/Day)	Note
Event 1	3x7	25,000	Excluded VAT
เงื่อนไขการเช่าและอัตราค่าเช่า		ค่าเช่า	ค่าเช่า(พิเศษ)
พื้นที่ Event Hall (ฟรีสถานีละ 14 วัน)		25,000 บาท/วัน	12,500 บาท/วัน

# BANG WA

STATION

## EVENT AREA

(2 จุด) รวมพื้นที่ทั้งหมด 61 ตรม.

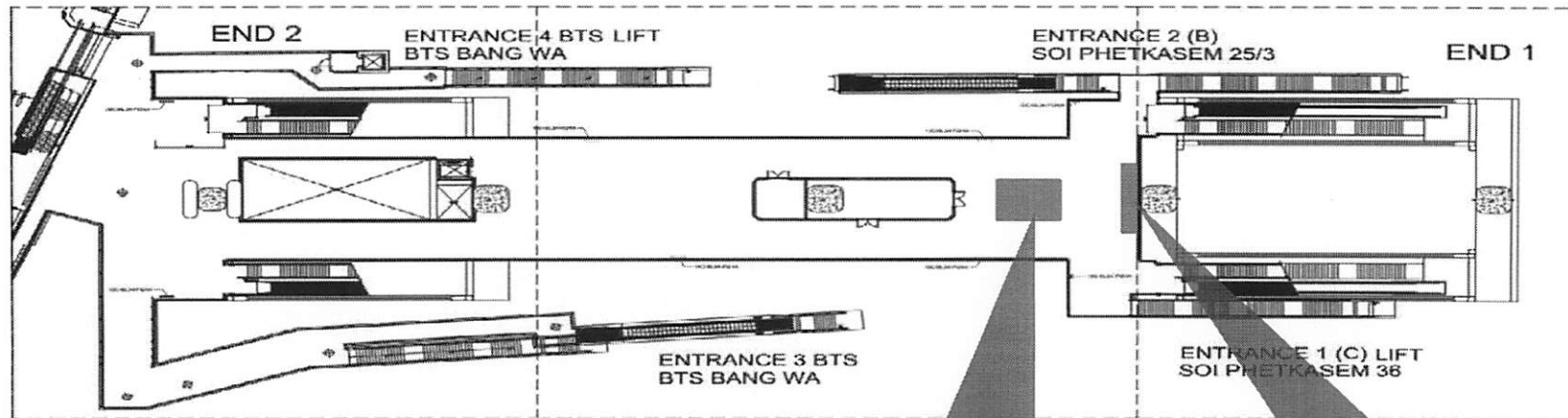

Area	Size (sq.m.)	Price (Bath/Day)	Note
Event 2	6x6	25,000	Excludes VAT
Event 3	2.5x10	25,000	Excludes VAT

จุดจัดกิจกรรมที่ 2 อยู่ระหว่างทางออกที่ 1 กับ 2 /ฝั่ง END 1 ขนาดพื้นที่ 6 x 6 ม.

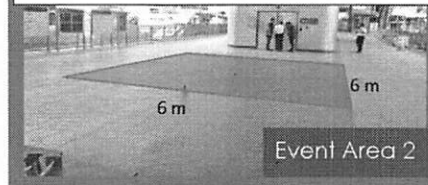

จุดจัดกิจกรรมที่ 3 อยู่ระหว่างทางออกที่ 1 กับ 2 /ฝั่ง END 1 ขนาดพื้นที่ 2.5 x 10 ม.

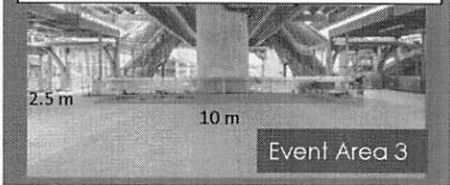

เงื่อนไขการเช่าและอัตราค่าเช่า	ค่าเช่า	ค่าเช่า(พิเศษ)
พื้นที่ Event Hall (ฟรีสถานีละ 14 วัน)	25,000 บาท/วัน	12,500 บาท/วัน

# EVENT AREA

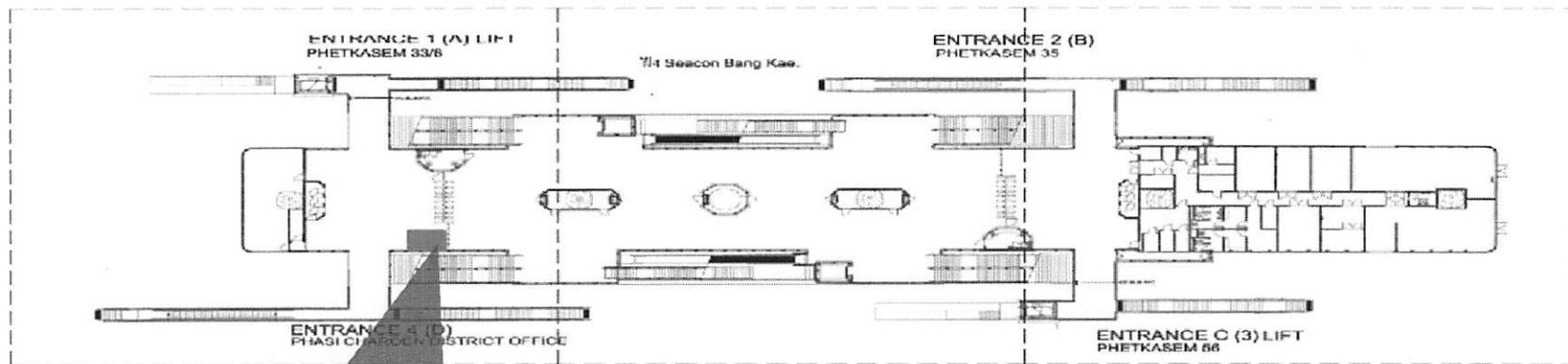

จุดจัดกิจกรรมที่ 1 หน้า AFC Gate /  
ฝั่ง END 2 ขนาดพื้นที่ 3.7 x 3.9 ม.

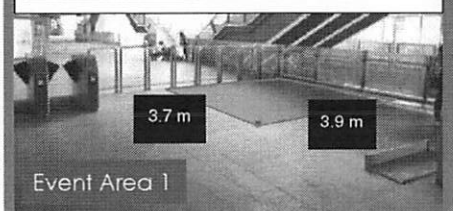

(1 จุด) รวมพื้นที่ทั้งหมด 14 ตรม.

FLOOR PLAN (CONCOURSE LEVEL)

PHASI  
CHAROEN  
STATION

Area	Size (sqm.)	Price (Baht/Day)	Note
Event 1	3.7x3.9	25,000	Excluded VAT

เงื่อนไขการเช่าและอัตราค่าเช่า	ค่าเช่า	ค่าเช่า(พิเศษ)
พื้นที่ Event Hall (ฟรีสถานีละ 14 วัน)	25,000 บาท/วัน	12,500 บาท/วัน

# EVENT AREA

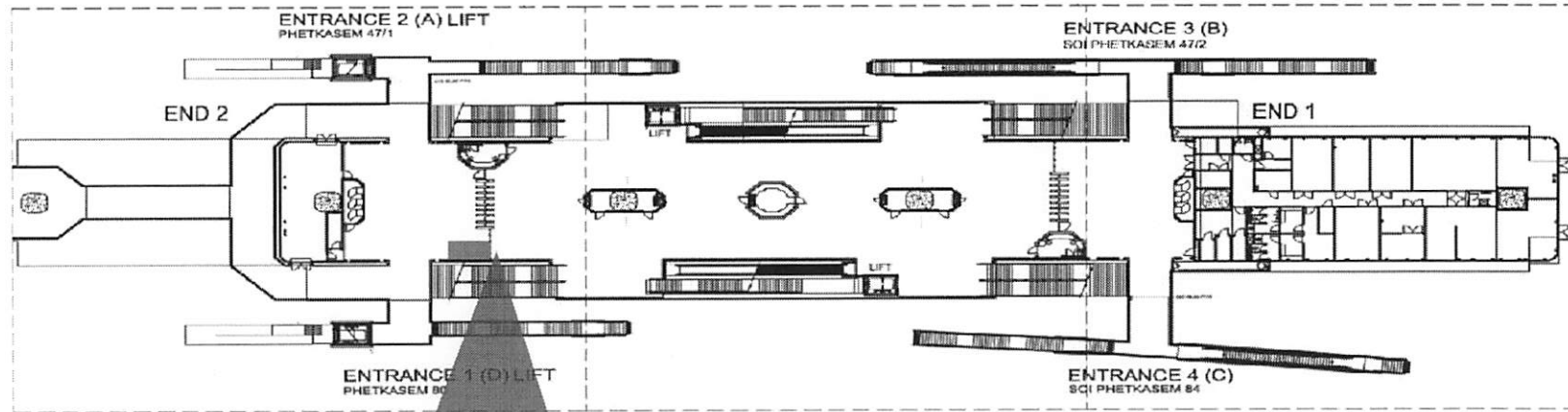

จุดจัดกิจกรรมที่ 1 หน้า AFC Gate /  
ฝั่ง END 2 ขนาดพื้นที่ 2.1 x 5.4 ม.

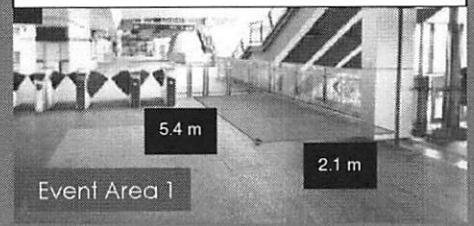

(1 จุด) รวมพื้นที่ทั้งหมด 11.34 ตรม.

FLOOR PLAN (CONCOURSE LEVEL)

LAK SONG  
STATION

Area	Size (sqm.)	Price (Baht/Day)	Note
Event 1	2.1x5.4	25,000	Excluded VAT

เงื่อนไขการเช่าและอัตราค่าเช่า	ค่าเช่า	ค่าเช่า(พิเศษ)
พื้นที่ Event Hall (ฟรีสถานีละ 14 วัน)	25,000 บาท/วัน	12,500 บาท/วัน

## MRT BLUE LINE : Metro Mall (2 แห่ง)

ตำแหน่งพื้นที่	พื้นที่นำเสนอ	รวมขนาดพื้นที่ (ตรม.)	ค่าเช่า	สนับสนุน	เดือนต่อไป	ปริมาณผู้โดยสาร (คน/เดือน)	กลุ่มเป้าหมาย
1. สถานีสวนจตุจักร (เปิดวันจันทร์ - อาทิตย์)	ยูนิต 42	17	25,000	ฟรี 3 เดือน	20,000 ส่วนลด 20%	1,900,948	
2. กำแพงเพชร (เปิดวันศุกร์ เสาร์ อาทิตย์)	3B	17	13,000	ฟรี 6 เดือน	10,400-16,800 ส่วนลด 20%	382,194	
	5	27	21,000				
	9	27	19,000				
	10	27	19,000				
	12	27	21,000				
	32	27	19,000				
	34	27	19,000				
	รวม		179				
รวม Metro Mall (2 แห่ง)		196					









หมายเหตุ: ค่าใช้จ่ายอื่นๆ

1. ค่าไฟฟ้าหน่วยละ 6 บาท
2. ค่าน้ำประปา หน่วยละ 28 บาท
3. ค่าบำรุงรักษาระบบไอเย็น และ ระบบไฟฟ้าแสงสว่าง 160 บาทต่อ ตรม. ต่อเดือน
4. ค่าภาษีที่ดินและสิ่งปลูกสร้างตามอัตราที่กฎหมายกำหนด
5. ค่าตกแต่งภายในยูนิต เป็นความรับผิดชอบของผู้ให้บริการ

หมายเหตุ : ปริมาณผู้โดยสาร เป็นตัวเลขผู้ใช้บริการในพื้นที่ Metro Mall ทั้งขาเข้าและขาออกของเดือนพฤศจิกายน 2563



## MRT BLUE LINE : Event Area (10 แห่ง)

ตำแหน่งพื้นที่	พื้นที่นำเสนอ	รวมขนาดพื้นที่ (ตรม.)	ค่าเช่า	สนับสนุน	เดือนต่อไป	ปริมาณผู้โดยสาร (คน/เดือน)	กลุ่มเป้าหมาย
1. สถานีคลองเตย (3 จุด)	จุดจัดกิจกรรมที่ 1	6.0	25,000	ฟรีสถานีละ 14 วัน	12,500 ส่วนลด 50%	301,101	 
	จุดจัดกิจกรรมที่ 2	6.0					
	จุดจัดกิจกรรมที่ 4	25.92					
	รวม	37.92					
2. สถานีสุทธิสาร (1 จุด)	จุดจัดกิจกรรมที่ 1	18.48	25,000	ฟรีสถานีละ 14 วัน	12,500 ส่วนลด 50%	1,552,062	 
3. สถานีลาดพร้าว (2 จุด)	จุดจัดกิจกรรมที่ 2	9.0	25,000	ฟรีสถานีละ 14 วัน	12,500 ส่วนลด 50%	1,641,900	 
	จุดจัดกิจกรรมที่ 4	25.0					
	รวม	34.0					
4. สถานีพหลโยธิน (3 จุด)	จุดจัดกิจกรรมที่ 1B	24.3	25,000	ฟรีสถานีละ 14 วัน	12,500 ส่วนลด 50%	1,861,440	 
	จุดจัดกิจกรรมที่ 2	6.0					
	จุดจัดกิจกรรมที่ 4	12.8					
	รวม	43.1					

หมายเหตุ : ปริมาณผู้โดยสาร เป็นตัวเลขผู้ใช้บริการในพื้นที่ Event Area ทั้งขาเข้าและขาออกของเดือนพฤศจิกายน 2563

## MRT BLUE LINE : Event Area (10 แห่ง)

ตำแหน่งพื้นที่	พื้นที่นำเสนอ	รวมขนาดพื้นที่ (ตรม.)	ค่าเช่า	สนับสนุน	เดือนต่อไป	ปริมาณ ผู้โดยสาร (คน/เดือน)	กลุ่มเป้าหมาย
5. สถานีกำแพงเพชร (4 จุด)	จุดจัดกิจกรรมที่ 1	6	25,000	ฟรีสถานีละ 14 วัน	12,500	503,164	
	จุดจัดกิจกรรมที่ 3	18					
	จุดจัดกิจกรรมที่ 4	36					
	จุดจัดกิจกรรมที่ 5	42					
	รวม	102					
6. สถานีท่าพระ (1 จุด)	จุดจัดกิจกรรมที่ 2	20	25,000	ฟรีสถานีละ 14 วัน	12,500 ส่วนลด 50%	341,933	
7. สถานีบางไผ่ (1 จุด)	จุดจัดกิจกรรมที่ 1	21	25,000	ฟรีสถานีละ 14 วัน	12,500 ส่วนลด 50%	122,563	
8. สถานีบางหว้า (2 จุด)	จุดจัดกิจกรรมที่ 2	36	25,000	ฟรีสถานีละ 14 วัน	12,500	600,244	
	จุดจัดกิจกรรมที่ 3	25					
	รวม	61					

หมายเหตุ : ปริมาณผู้โดยสาร เป็นตัวเลขผู้ใช้บริการในพื้นที่ Event Area ทั้งขาเข้าและขาออกของเดือนพฤศจิกายน 2563

## MRT BLUE LINE : Event Area (10 แห่ง)

ตำแหน่งพื้นที่	พื้นที่นำเสนอ	รวมขนาดพื้นที่ (ตรม.)	ค่าเช่า	สนับสนุน	เดือนต่อไป	ปริมาณผู้โดยสาร (คน/เดือน)	กลุ่มเป้าหมาย
Event Area (10 แห่ง)							
9. สถานีภาชีเจริญ (1 จุด)	จัดจัดกิจกรรมที่ 1	14.43	25,000	ฟรีสถานีละ 14 วัน	12,500 ส่วนลด 50%	345,851	
10. สถานีหลักสอง (1 จุด)	จัดจัดกิจกรรมที่ 1	11.34	25,000	ฟรีสถานีละ 14 วัน	12,500 ส่วนลด 50%	878,514	
รวม Event Area 10 แห่ง		363.27					

หมายเหตุ: ค่าใช้จ่ายอื่นๆที่เป็นความรับผิดชอบของผู้ใช้บริการ      หมายเหตุ : ปริมาณผู้โดยสาร เป็นตัวเลขผู้ให้บริการในพื้นที่ Event Area ทั้งขาเข้าและขาออกของเดือนพฤศจิกายน 2563

- ค่าใช้จ่ายการเดินสายไฟ กรณีต้องใช้กระแสไฟฟ้า
- ค่าใช้จ่ายกระแสไฟฟ้า 1,500 บาทต่อ 14 วันต่อจุด กรณีกำลังไฟฟ้าไม่เกิน 2000 วัตต์
- ค่าใช้จ่ายในการติดตั้งและรื้อถอน 3,000 บาทต่อจุด
- บริษัท จัดเตรียมพื้นที่บริการเท่านั้น การจัดหาวัสดุ อุปกรณ์ต่างๆ เป็นความรับผิดชอบของผู้ใช้บริการ
- ค่าใช้จ่ายในการดูแลรักษาความปลอดภัย และ ความสะอาด เป็นความรับผิดชอบของผู้ใช้บริการ
- ผู้บริการชำระเงินประกันความเสียหายพื้นที่จำนวน 10,000 บาท (บริษัทคืนให้เต็มจำนวนหลังจากจบกิจกรรมและไม่เกิดความเสียหาย)

### เงื่อนไขการใช้พื้นที่

- ผู้ให้บริการแจ้งข้อมูลการใช้พื้นที่ล่วงหน้า 14 วัน
- การใช้บริการพื้นที่ในแต่ละครั้ง (ช่วงที่ไม่คิดค่าบริการ) กำหนดจำนวนวันให้บริการไม่เกิน 14 วันต่อสถานี
- สินค้าที่ขอสงวนสิทธิจำหน่าย ได้แก่ เครื่องดื่มแอลกอฮอล์ สินค้าที่ผิดกฎหมาย กาแฟสด เป็นต้น

- Student
- Tourist
- Office Worker
- Office Worker
- Department store
- Residential Area

แบบสำรวจความประสงค์เข้าร่วมการจำหน่ายสินค้า OTOP ภายในพื้นที่สถานีรถไฟ/รถไฟฟ้า

จังหวัด .....

ข้อมูล ณ วันที่ ..... เดือน มีนาคม พ.ศ. ๒๕๖๔

ที่	ชื่อผู้ผลิต ผู้ประกอบการ OTOP	ประเภท ผลิตภัณฑ์	ประเภท ผู้ประกอบการ	ชื่อผลิตภัณฑ์	ข้อมูลพื้นที่ในการจำหน่ายสินค้าหรือบริการ			ประเภทการเช่า /รายละเอียด/ เงื่อนไข	โทรศัพท์
					สถานี	ขนาด พื้นที่	หน่วยงานที่ รับผิดชอบสถานี		

หมายเหตุ : (สามารถแนบรูปประกอบ ตัวอย่างสินค้า/ผลิตภัณฑ์ รูปแบบ kiosk หรือรูปแบบร้านค้าเพื่อประกอบเป็นข้อมูลนำเสนอได้)

๑. กรุณาส่งทางไปรษณีย์อิเล็กทรอนิกส์ Market2559@gmail.com

ภายในวันพุธที่ ๓๑ มีนาคม ๒๕๖๔

๒. สอบถามข้อมูลเพิ่มเติมได้ที่

นางสาวพรทิพย์ ศรีไกรรส โทร. ๐ ๒๑๔๑ ๖๐๖๘ มือถือ ๐๙ ๒๖๕๓ ๙๖๕๐

ลงชื่อ.....ผู้ส่ง

(.....)

ตำแหน่ง.....