

ด้วย
ด่วนที่สุด

ที่ สก ๐๐๑๙/ว

๑๖๕



สำนักงานพัฒนาชุมชนจังหวัดสระแก้ว
ถนนสุวรรณศร สก ๒๗๐๐

๑๗ ธันวาคม ๒๕๖๔

เรื่อง การดำเนินการบันทึกข้อมูลลงในแพลตฟอร์ม Jitasa.care เพื่อสนับสนุนการบริหารสถานการณ์
โควิด - 19 ในพื้นที่

เรียน พัฒนาการอำเภอ ทุกอำเภอ

สิ่งที่ส่งมาด้วย ๑. การใช้งานแพลตฟอร์ม Jitasa.care จำนวน ๑ ชุด
๒. ข้อมูลผู้ลงทะเบียนอาสาสมัครในแพลตฟอร์ม Jitasa.care จำนวน ๑ ฉบับ

ด้วยจังหวัดสระแก้ว ให้สำนักงานพัฒนาชุมชนจังหวัดสระแก้วได้ศึกษาและใช้ประโยชน์จาก
แพลตฟอร์ม Jitasa.care สนับสนุนการบริหารสถานการณ์โควิด - 19 ในพื้นที่ โดยมอบหมายบุคคลที่อยู่ใกล้ชิด
ประชาชนในสังกัดสำนักงานพัฒนาชุมชนได้ศึกษาและใช้ประโยชน์จากแพลตฟอร์ม Jitasa.care

เพื่อให้การบริหารสถานการณ์การแพร่ระบาดของโรคติดเชื้อไวรัสโคโรนา ๒๐๑๙ เป็นไปด้วย
ความเรียบร้อย และบรรลุตามวัตถุประสงค์ ขอให้สำนักงานพัฒนาชุมชนอำเภอดำเนินการ ดังนี้

๑. มอบหมายเจ้าหน้าที่พัฒนาชุมชนและผู้นำอาสาพัฒนาชุมชน (ผู้นำ อช.) หรือกลุ่มองค์กร
ในสังกัดสำนักงานพัฒนาชุมชนอำเภอ ได้ลงทะเบียนอาสาสมัคร (อาสาข้อมูล) โดยในช่องสังกัดให้ระบุคำว่า
“(moicovid)” ต่อท้ายหน่วยงาน และดำเนินการบันทึกข้อมูลในแพลตฟอร์ม Jitasa.care ตามสิ่งที่ส่งมาด้วย ๑

๒. มอบหมายเจ้าหน้าที่พัฒนาชุมชนและผู้นำอาสาพัฒนาชุมชน (ผู้นำ อช.) หรือกลุ่มองค์กร
ในสังกัดสำนักงานพัฒนาชุมชน ได้สำรวจ ค้นหาประชาชนทั้งสัญชาติไทยและมีเชื้อสัญชาติไทยที่ยังไม่ได้รับ
วัคซีน และนำเข้าข้อมูลผู้ยังไม่ได้รับวัคซีนพร้อมระบุสาเหตุและผู้ขอรับวัคซีน โดยหากมีผู้ที่ไม่ประสงค์จะฉีด
วัคซีนให้เร่งทำความเข้าใจ เชิญชวนให้มารับบริการฉีดวัคซีนให้ครอบคลุมทุกพื้นที่

๓. รายงานข้อมูลผู้ลงทะเบียนอาสาสมัครในแพลตฟอร์ม Jitasa.care ตามสิ่งที่ส่งมาด้วย ๒
ให้สำนักงานพัฒนาชุมชนจังหวัดสระแก้ว ภายในวันที่ ๗ มกราคม ๒๕๖๕ ทางไลน์กลุ่ม พช. No ทางการ
โดยสามารถดาวน์โหลดสิ่งที่ส่งมาด้วย ๑ - ๒ ได้ทางไลน์กลุ่ม พช.สระแก้ว

จึงเรียนมาเพื่อพิจารณาดำเนินการ

ขอแสดงความนับถือ

(นายพีร ฤทธิเดช)

นักวิชาการพัฒนาชุมชนชำนาญการพิเศษ รักษาราชการแทน
พัฒนาการจังหวัดสระแก้ว

กลุ่มงานส่งเสริมการพัฒนาชุมชน
โทร./โทรสาร. ๐-๓๗๔๒-๕๐๕๗-๘

เศรษฐกิจฐานรากมั่นคงและชุมชนพึ่งตนเองได้
ภายในปี ๒๕๖๕



Change for Good



มาทำความรู้จักกับ แพลตฟอร์ม Jitasa.care (จิตอาสาดูแลคนไทย)

<https://jitasa.care> เป็นแพลตฟอร์มสำหรับบริหารจัดการสถานการณ์ COVID-19 เชิงพื้นที่ โดยมีวัตถุประสงค์ ดังนี้

- ดูข้อมูลจุดตรวจคัดกรอง COVID-19, จุดฉีดวัคซีน, สถานพักคอย, โรงพยาบาล, โรงพยาบาลสนาม, วัด หรือแจ้งขอความช่วยเหลือ สำหรับประชาชนทั่วไป

- ติดตามสถานการณ์โควิดในพื้นที่ สนับสนุนการปฏิบัติภารกิจของอาสาสมัคร และมูลนิธิในการรับ – ส่งผู้ป่วยหรือศพผู้เสียชีวิตจากการติดเชื้อไปยังโรงพยาบาล, โรงพยาบาลสนาม หรือฌาปนสถาน และดูแลข้อมูลเพื่อช่วยเหลือประชาชน

สรุปขั้นตอนการใช้งาน Jitasa.care

1. ลงทะเบียนอาสาสมัคร (สำหรับอาสาสมัครใหม่ที่ยังไม่เคยลงทะเบียน)

เมื่อลงทะเบียนแล้ว ไม่ต้องลงทะเบียนอีก

2. การใช้งานในระบบเมื่อสมัครเป็นอาสาสมัครเรียบร้อยแล้ว

2.1 การเข้าสู่ระบบ มี 2 แบบ

2.1.1 แบบที่ 1 เข้าสู่ระบบด้วยระบบ OTP หรือหมายเลขโทรศัพท์

2.1.2 แบบที่ 2 เข้าสู่ระบบโดยบัญชีผู้ใช้

2.2 การเพิ่มข้อมูล

ในส่วนของสำนักงานจังหวัดสระแก้ว ได้ประสานงานกับสำนักงานพัฒนาชุมชน โดยให้ผู้นำอาสาพัฒนาชุมชน/กลุ่มองค์กรที่เกี่ยวข้อง ค้นหาประชาชน ทั้งสัญชาติไทยและมิใช่สัญชาติไทยที่ยังไม่ได้รับวัคซีน และนำเข้าข้อมูลผู้ยังไม่ได้รับวัคซีน พร้อมระบุสาเหตุและผู้ขอรับวัคซีน โดยหากมีผู้ที่ไม่ประสงค์จะฉีดวัคซีนให้เร่งทำความเข้าใจ เชิญชวนให้มารับบริการฉีดวัคซีน และเร่งการฉีดวัคซีนให้ครอบคลุมในพื้นที่

(หากมีข้อสงสัย สอบถามได้ที่ นางสาวยุภาพร เทวีธรรมย์ (แหม่ม) 082-1569188

น้องอมลีน 092-8644876)

ขั้นตอนการใช้งาน Jitasa.care

1. ลงทะเบียนอาสาสมัคร (สำหรับอาสาสมัครใหม่ที่ยังไม่เคยลงทะเบียน)
เมื่อลงทะเบียนแล้ว ไม่ต้องลงทะเบียนอีก

- เข้าเว็บไซต์ <https://jitasa.care> ให้เลือกลงทะเบียนใหม่



- ปรากฏหน้าจอลงทะเบียนใหม่ สำหรับอาสาสมัคร ให้กรอกข้อมูลในช่อง

ช่องบทบาท ให้เลือกอาสาข้อมูล

ช่องสังกัด ให้พิมพ์ สำนักงานพัฒนาชุมชน (moicovid)

ช่องจังหวัด ให้เลือกสระแก้ว

ช่องชื่อผู้ใช้ ให้พิมพ์ชื่อผู้ใช้ ซึ่งต้องเป็นภาษาอังกฤษหรือตัวเลขเท่านั้น เช่น AB1234 (ถ้าชื่อไหนซ้ำ หรือไม่ถูกต้อง ระบบจะแจ้งให้เปลี่ยน)

ช่องรหัสผ่าน ให้พิมพ์เป็นตัวเลข/ตัวอักษรก็ได้ ที่ตนเองจะจำง่าย เช่น วัน เดือน ปีเกิด / หมายเลขโทรศัพท์

ช่องยืนยันรหัสผ่าน ให้พิมพ์ตรงกับช่องรหัสผ่าน

ช่องยอมรับเงื่อนไขและข้อตกลงการใช้งานระบบ ให้คลิก

กค jitasa.care

สำนักงานพัฒนาชุมชน

จังหวัด * (จังหวัดสระแก้ว)

สระแก้ว

ชื่อผู้ใช้ * (ใช้สำหรับเข้าสู่ระบบและเป็น display name)
Phattra23

รหัสผ่าน * อินเทอร์เน็ตผ่าน *

การลงทะเบียนจะต้องกรอกข้อมูลจริงเท่านั้น

ยอมรับเงื่อนไขและข้อตกลงการใช้งานระบบ

ข้อตกลงการใช้งานระบบ

ยืนยัน OTP

ย้อนกลับ

ข้อมูลข่าวสาร แผนที่ อาสาสมัคร บันทึกข้อมูล/เอกสารช่วยเหลือ

แล้วคลิกปุ่ม ขอรหัส OTP รหัส OTP ก็จะขึ้นที่ข้อความของมือถือ พิมพ์รหัส 4 หลัก ที่ส่งมาในข้อความ แล้วคลิกปุ่มยืนยัน OTP จะขึ้นข้อความเครื่องหมาย ✓ พร้อมข้อความเสร็จสิ้น ดังภาพ

JITASACARE รหัส OTP คือ 6025 จะหมดอายุ ใน 5 นาที (หมายเลขอ้างอิง 6887)

รหัสผ่าน * อินเทอร์เน็ตผ่าน *

การลงทะเบียนจะต้องกรอกข้อมูลจริงเท่านั้น

ยอมรับเงื่อนไขและข้อตกลงการใช้งานระบบ

ข้อตกลงการใช้งานระบบ

ยืนยัน OTP

ขอรหัส OTP อีกครั้ง

หมายเลขอ้างอิง 6887 มีเวลาเหลือ 291 วินาที

ย้อนกลับ

ข้อมูลข่าวสาร แผนที่ อาสาสมัคร บันทึกข้อมูล/เอกสารช่วยเหลือ

กค jitasa.care

Phattra23

รหัสผ่าน * อินเทอร์เน็ตผ่าน *

การลงทะเบียนจะต้องกรอกข้อมูลจริงเท่านั้น

ยอมรับเงื่อนไขและข้อตกลงการใช้งานระบบ

ข้อตกลงการใช้งานระบบ

6 0 2 5

ยืนยัน OTP

ขอรหัส OTP อีกครั้ง

หมายเลขอ้างอิง 6887 มีเวลาเหลือ 277 วินาที

ย้อนกลับ

ข้อมูลข่าวสาร แผนที่ อาสาสมัคร บันทึกข้อมูล/เอกสารช่วยเหลือ

กค jitasa.care

ลงทะเบียนใหม่ สำหรับอาสาสมัคร

ชื่อ-นามสกุล * เบอร์โทรศัพท์ *

✓

เสร็จสิ้น

ลงทะเบียนเรียบร้อยแล้ว

OK

Phattra23

ข้อมูลข่าวสาร แผนที่ อาสาสมัคร บันทึกข้อมูล/เอกสารช่วยเหลือ

จะขึ้นหน้าจอแผนที่ และมีปุ่มให้กดยอมรับ ก็จะปรากฏเพียงภาพแผนที่

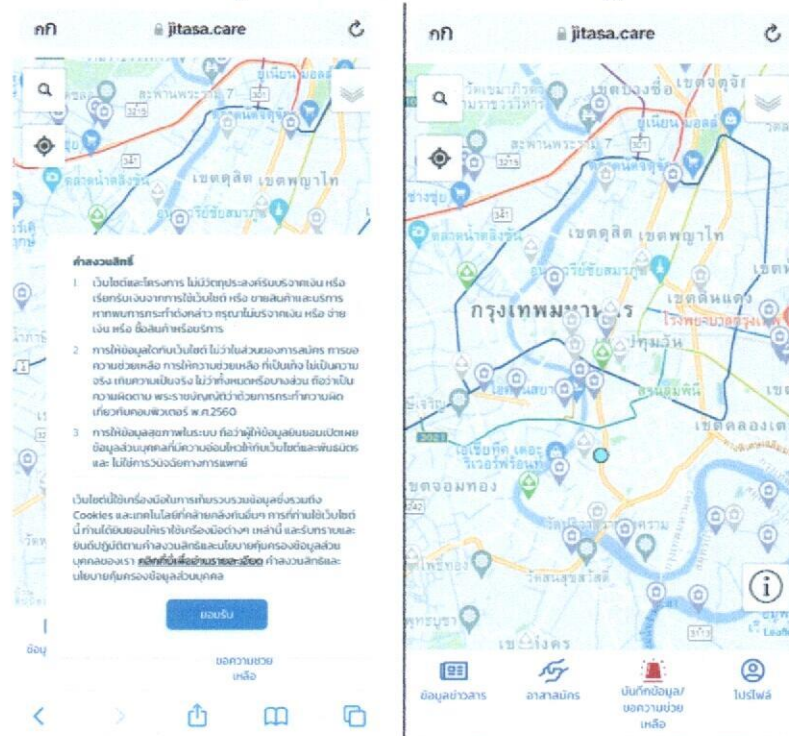

เป็นอันเสร็จสิ้นการลงทะเบียนอาสาสมัคร การออกให้คลิกที่ปุ่ม โปรไฟล์ ก็จะสามารถกลับมาที่หน้าจอ ดังภาพ

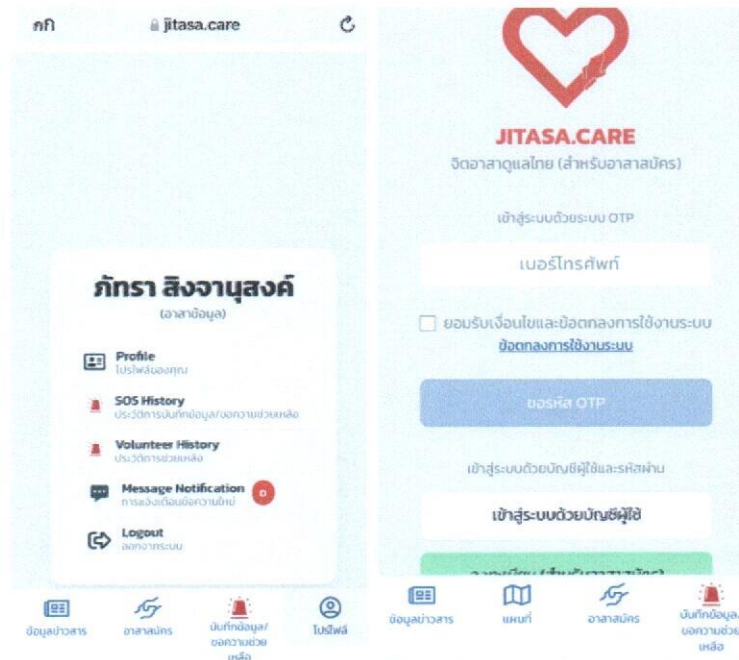

2. การใช้งานในระบบเมื่อสมัครเป็นอาสาสมัครเรียบร้อยแล้ว

2.1 การเข้าสู่ระบบ

- เข้าเว็บไซต์ <https://jitasa.care>
- สามารถเข้าสู่ระบบได้ 2 แบบ (เลือกตามถนัด)

2.1.1 แบบที่ 1 เข้าสู่ระบบด้วยระบบ OTP หรือหมายเลขโทรศัพท์ ใส่เบอร์โทรศัพท์ แล้วคลิกเครื่องหมาย ยอมรับเงื่อนไขและข้อตกลงการใช้งานระบบ แล้วคลิกปุ่ม OTP



The screenshot shows the mobile web interface for Jitasa.Care. At the top, the browser address bar displays 'jitasa.care'. The page features the Jitasa.Care logo, which is a red heart with a white outline, and the text 'JITASA.CARE' and 'จิตอาสาดูแลไทย (สำหรับอาสาสมัคร)'. Below the logo, there are two login options: 'เข้าสู่ระบบด้วยระบบ OTP' and 'เข้าสู่ระบบด้วยบัญชีผู้ใช้และรหัสผ่าน'. The 'เข้าสู่ระบบด้วยระบบ OTP' option is selected, and a text input field contains the phone number '0928644876'. Below the input field, there is a checkbox labeled 'ยอมรับเงื่อนไขและข้อตกลงการใช้งานระบบ' which is checked, and a link for 'ข้อตกลงการใช้งานระบบ'. A blue button labeled 'ขอรับ OTP' is positioned below the checkbox. At the bottom of the page, there is a navigation bar with four icons: 'ข้อมูลข่าวสาร', 'แผนที่', 'อาสาสมัคร', and 'บันทึกข้อมูล/ขอความช่วยเหลือ'.

จะป้อนข้อความ รหัส OTP ที่หน้าจอเมื่อถือให้กรอกรหัส OTP 4 หลักในช่อง

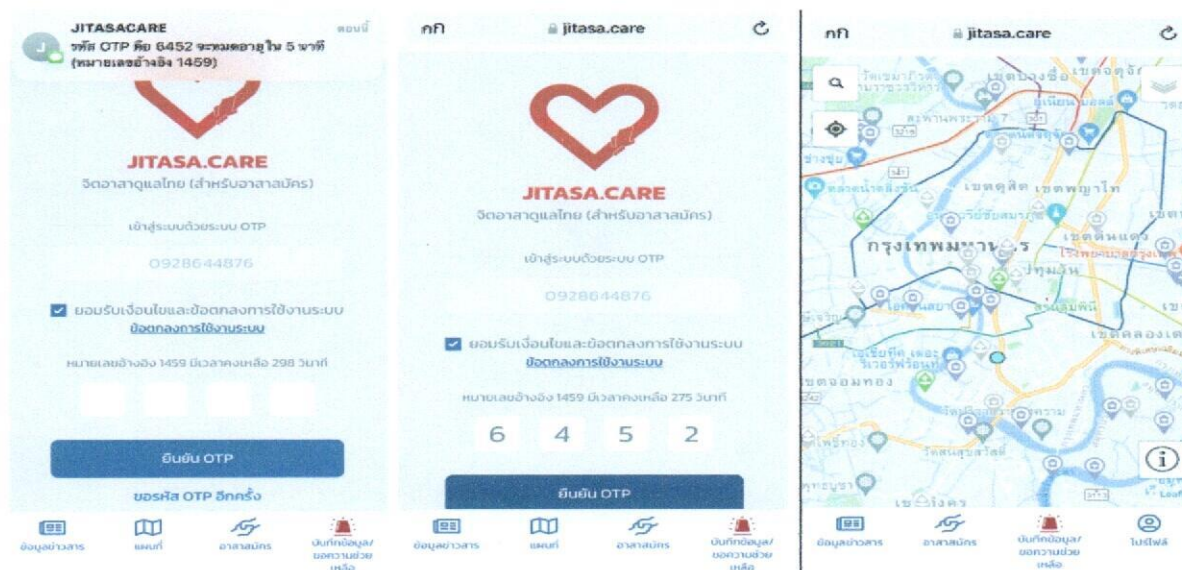

2.1.2 แบบที่ 2 เข้าสู่ระบบโดยบัญชีผู้ใช้

เมื่อเข้าเว็บไซต์ <https://jitasa.care> ให้คลิกที่ปุ่มเข้าสู่ระบบด้วยบัญชีผู้ใช้ ให้กรอกบัญชีผู้ใช้ และรหัสผ่านที่ได้ลงทะเบียนไว้ในช่วง

ถ้าเกรงว่าจะจำไม่ได้ ให้ จดจำ เครื่องจะจำรหัสผ่านไว้ แล้วกดปุ่มเข้าสู่ระบบ ดังภาพ

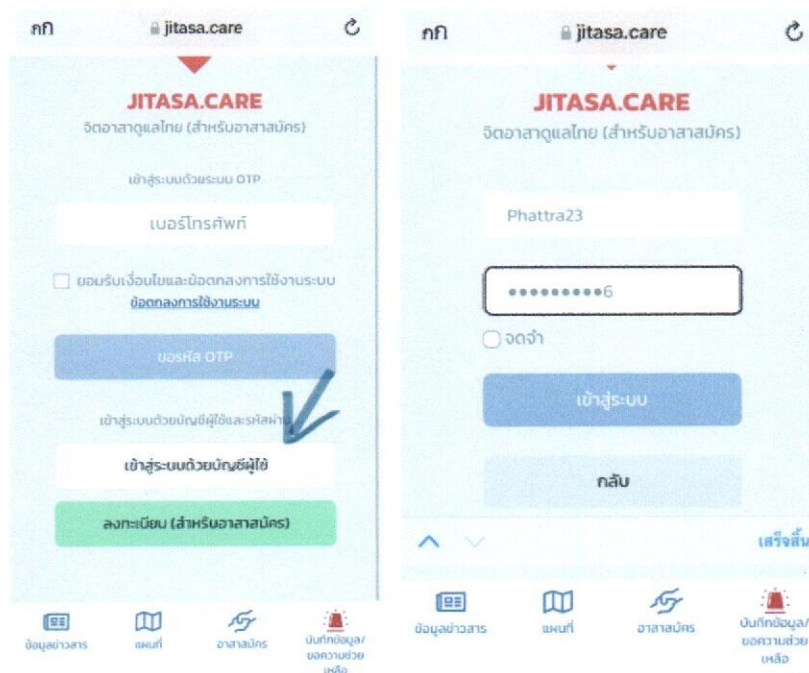

2.2 การเพิ่มข้อมูล

ในส่วนของจังหวัดสระแก้ว ได้ประสานงานกับสำนักงานพัฒนาชุมชน โดยให้ผู้นำอาสาพัฒนาชุมชน/กลุ่มองค์กรที่เกี่ยวข้อง ค้นหาประชาชนทั้งสัญชาติไทย และมีใช้สัญชาติไทยที่ยังไม่ได้รับวัคซีน และนำเข้าข้อมูลผู้ยังไม่ได้รับวัคซีน พร้อมระบุสาเหตุและผู้ขอรับวัคซีน โดยหากมีผู้ที่ไม่ประสงค์จะฉีดวัคซีนให้เร่งทำความเข้าใจ เชิญชวนให้มารับบริการฉีดวัคซีน และเร่งการฉีดวัคซีนให้ครอบคลุมในพื้นที่

ขั้นตอนการเพิ่มข้อมูลหลังจากเข้าระบบแล้ว ให้กดปุ่มบันทึกข้อมูล/ขอความช่วยเหลือ จะเข้าสู่หน้าจอขอความช่วยเหลือ

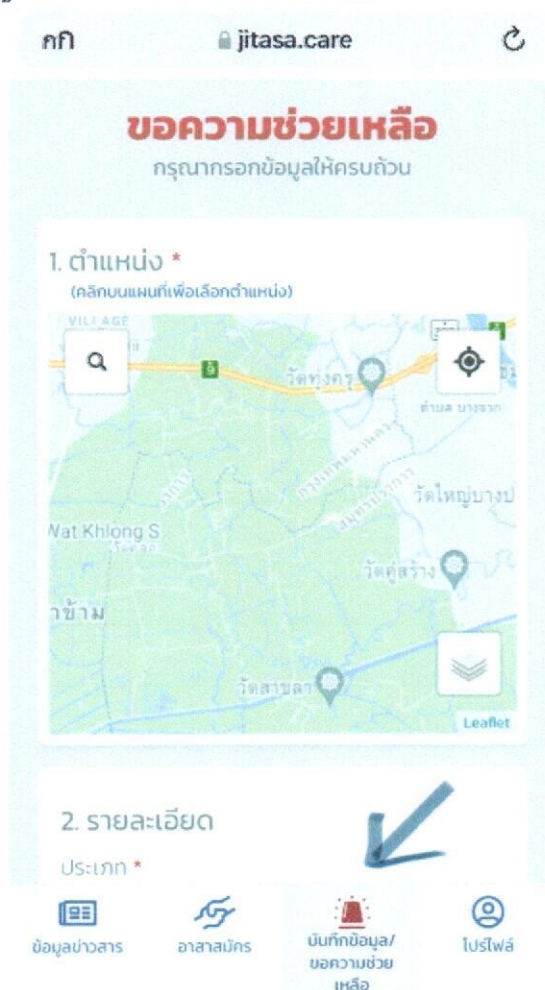

1. ตำแหน่ง

ใส่ตำแหน่งที่อยู่ของผู้ที่ต้องการความช่วยเหลือด้านวัคซีน สามารถวางตำแหน่งในแผนที่ได้เลย หรือหากผู้นำอยู่ในสถานที่ของผู้ขอความช่วยเหลือ โดยกดที่ปุ่มมุมบนขวาที่อยู่ในแผนที่ได้ ก็จะเป็นตำแหน่งสถานที่ปัจจุบัน



2. รายละเอียด

เลื่อนหน้าจอโทรศัพท์ลงมาด้านล่างจะพบกรอบข้อความให้กรอกรายละเอียด ช่องประเภท – เลือกแจ้งการฉีดวัคซีน (หรือถ้าพบกรณีนอกเหนือจากนี้ ในพื้นที่ก็สามารถกดเลือกได้) ดังภาพ

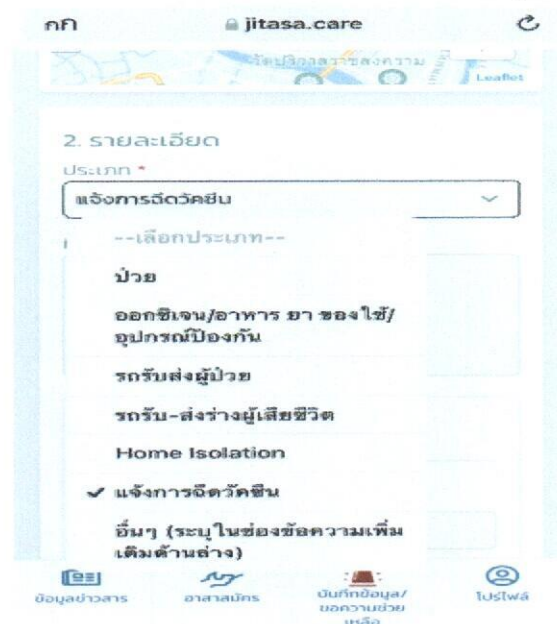

ช่องที่อยู่หรือจุดสังเกต - ให้ใส่ที่อยู่ และจุดสังเกตที่ทำให้เข้าใจง่ายในการเข้าไปช่วยเหลือ เช่น หน้าบ้านมีต้นไม้ชย 3 ต้น ดังภาพ



ช่องรายชื่อ - ใส่รายชื่อ และนามสกุล ของผู้ที่ขอวัคซีน / ผู้ขอความช่วยเหลือ

ช่องเบอร์โทรติดต่อ - ใส่เบอร์ผู้ขอความช่วยเหลือ / ผู้นำที่ประสานในพื้นที่

สัญชาติ - ให้กดเลือกสัญชาติ

ประวัติการรับวัคซีน - ให้เลือกประวัติการรับวัคซีน เช่น ยังไม่ได้รับวัคซีน

จะขึ้นหน้าให้สำรวจความต้องการ ให้กดเลือกว่าต้องการฉีดวัคซีน หรือไม่ต้องการฉีดวัคซีน และถ้ายังไม่สมาชิกอื่น ๆ ในครัวเรือน ให้กดปุ่มเพิ่มรายชื่อ

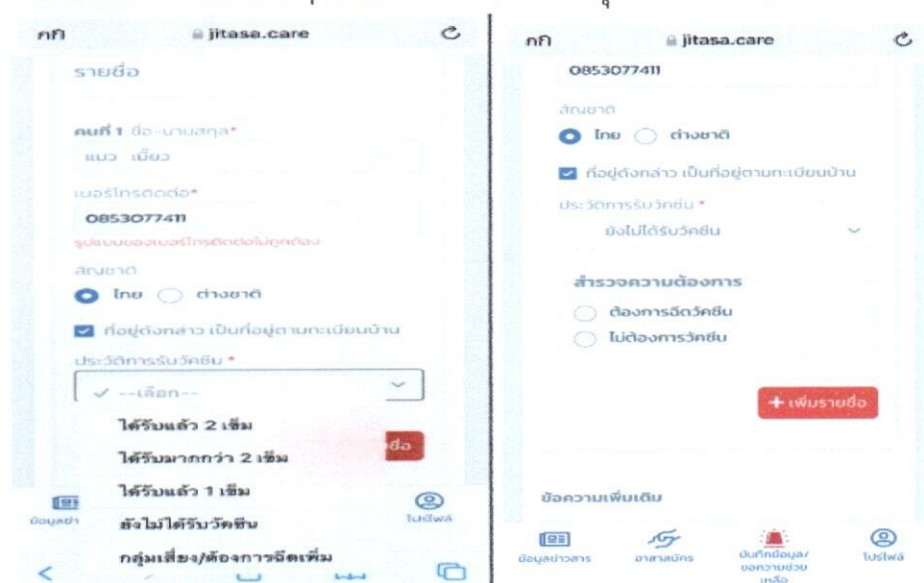

ช่องข้อความเพิ่มเติม - เช่น มีโรคประจำอะไร หรือเหตุการณ์ขอรับ/ไม่ขอรับวัคซีน

เมื่อกรอกข้อมูลครบถ้วน ถูกต้องแล้ว ให้กดปุ่ม ส่งข้อมูล (ข้อมูลก็จะเข้าระบบ ซึ่งต้องตรวจสอบข้อมูลก่อนส่งข้อมูล)

--- เป็นอันเสร็จสิ้นการรายงานข้อมูล ---

