

ที่ สก ๐๐๑๙/ว ๑๕๐๒



ศาลากลางจังหวัดสระแก้ว
ถนนสุวรรณศร สก ๒๗๐๐๐

๒๙ มีนาคม ๒๕๖๕

เรื่อง การดำเนินงานโครงการวัด ประชา รัฐ สร้างสุข เฉลิมพระเกียรติสมเด็จพระนางเจ้าสิริกิติ์ พระบรมราชินีนาถ พระบรมราชชนนีพันปีหลวง เนื่องในโอกาสมหามงคลเฉลิมพระชนมพรรษา

เรียน นายอำเภอ ทุกอำเภอ

อ้างถึง หนังสือจังหวัดสระแก้ว ที่ สก ๐๐๑๙/ว ๒๖๐๑ ลงวันที่ ๔ มิถุนายน ๒๕๖๔

สิ่งที่ส่งมาด้วย ๑. คู่มือการบันทึกข้อมูล	จำนวน ๑ ชุด
๒. สรุปประเด็นสำคัญการบันทึกข้อมูล	จำนวน ๑ ชุด
๓. แบบรายงานโครงการวัด ประชา รัฐ สร้างสุข	จำนวน ๑ ชุด
๔. สำเนาหนังสือจังหวัดสระแก้ว	จำนวน ๑ ชุด

ตามหนังสือที่อ้างถึง จังหวัดสระแก้วขอให้อำเภอมอบหมายสำนักงานพัฒนาชุมชนอำเภอ ดำเนินการขับเคลื่อนโครงการวัด ประชา รัฐ สร้างสุข เฉลิมพระเกียรติสมเด็จพระนางเจ้าสิริกิติ์ พระบรมราชินีนาถ พระบรมราชชนนีพันปีหลวง และรายงานผลการดำเนินโครงการฯ ตามแบบรายงานที่กำหนดให้จังหวัด นั้น

กรมการพัฒนาชุมชน ได้ปรับระบบการจัดเก็บรายงานผลการดำเนินงาน ประจำปีงบประมาณ พ.ศ.๒๕๖๕ เป็นระบบรายงาน Plant for Good ผ่าน Google Drive แบบ Real-Time โดยขอความร่วมมือ อำเภอมอบหมายสำนักงานพัฒนาชุมชนอำเภอดำเนินการ ดังนี้

๑. ดำเนินการขับเคลื่อนโครงการวัด ประชา รัฐ สร้างสุข ประจำปี ๒๕๖๕ ให้เป็นไปอย่างต่อเนื่อง และรายงานผลการดำเนินงานในระบบรายงาน Plant for Good Report แบบ Real-Time ตาม QR Code ที่ปรากฏท้ายหนังสือนี้ บันทึกให้แล้วเสร็จภายในวันที่ ๑๐ ของทุกเดือน โดยศึกษาตามคู่มือ บันทึกข้อมูลฯ ตามสิ่งที่ส่งมาด้วย ๑ - ๒ พร้อมทั้งประชาสัมพันธ์ผ่านช่องทางไลน์กลุ่ม พช.สระแก้ว และช่องทางอื่น ๆ อย่างต่อเนื่อง

๒. ขอยกเลิกแบบรายงานเดิมและให้รายงานโครงการวัด ประชา รัฐ สร้างสุข เฉลิมพระเกียรติ สมเด็จพระนางเจ้าสิริกิติ์ พระบรมราชินีนาถ พระบรมราชชนนีพันปีหลวง เนื่องในโอกาสมหามงคล เฉลิมพระชนมพรรษา ๘๘ พรรษา ที่อำเภอคัดเลือกเป็นกิจกรรมเด่นประจำเดือน ตามสิ่งที่ส่งมาด้วย ๓ ให้จังหวัดทางกลุ่มไลน์ พช.สระแก้ว หรือกลุ่มไลน์ พช. NO ทางการ ภายในวันที่ ๑๐ ของทุกเดือน โดยรายงาน ครั้งแรก ภายในวันที่ ๑๐ เมษายน ๒๕๖๕

จึงเรียนมาเพื่อพิจารณาดำเนินการ

ขอแสดงความนับถือ

(นายพิร ฤทธิเดช)

นักวิชาการพัฒนาชุมชนชำนาญการพิเศษ รักษาการแทน

พัฒนาการจังหวัด ปฏิบัติราชการแทน

ผู้ว่าราชการจังหวัดสระแก้ว

สำนักงานพัฒนาชุมชนจังหวัด

กลุ่มงานส่งเสริมการพัฒนาชุมชน

โทรศัพท์/โทรสาร ๐-๓๗๔๒-๕๐๕๗-๘

เศรษฐกิจฐานรากมั่นคงและชุมชนพึ่งตนเองได้
ภายในปี ๒๕๖๕



Change for Good

เอกสาร แบบทำย สก0019 / ว1402

ลว. 24 มี.ค.2565



QR Code Dashboard
Plant for Good Report



Plant for Good Report

คู่มือบันทึกข้อมูลปฏิบัติการปลูกผักสวนครัว เพื่อสร้างความมั่นคงทางอาหาร

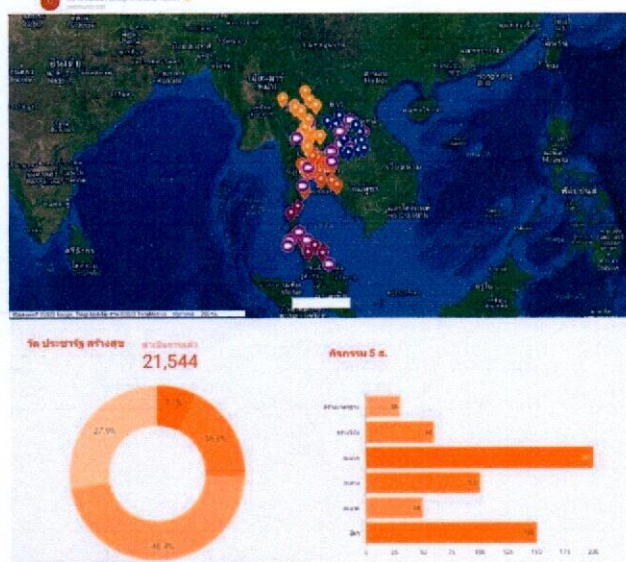
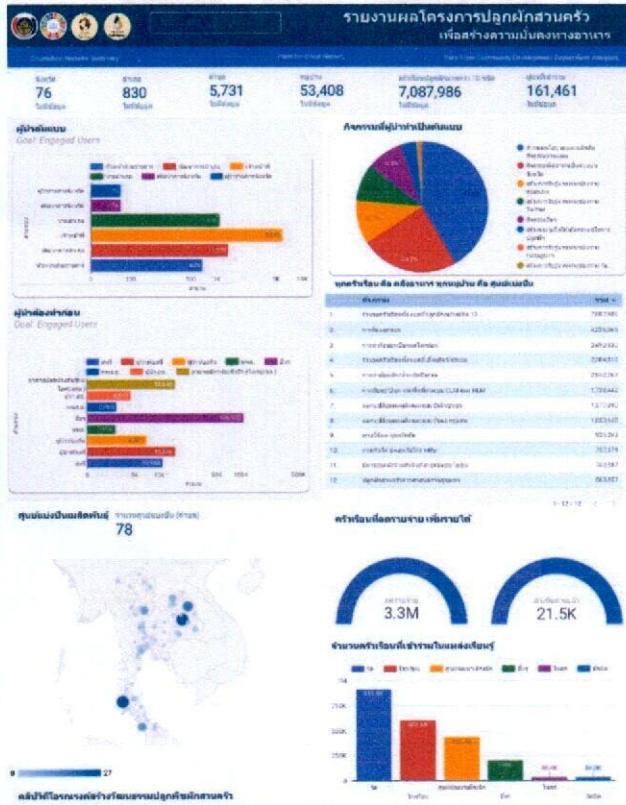

รายงานผลโครงการปลูกผักสวนครัว



การน้อมนำแนวพระราชดำริของสมเด็จพระกนิษฐาธิราชเจ้า กรมสมเด็จพระเทพรัตนราชสุดาฯ สยามบรมราชกุมารี สร้างความมั่นคงทางอาหาร สู่ปฏิบัติการปลูกผักสวนครัว เพื่อสร้างความมั่นคงทางอาหาร ประจำปีงบประมาณ พ.ศ. 2565



Plant for Good Report

บันทึกข้อมูลปฏิบัติการปลูกผักสวนครัวเพื่อ
สร้างความมั่นคงทางอาหาร

รายงานผลโครงการปลูกผักสวนครัว

รายงานผลโครงการปลูกผักสวนครัว



SCAN
QR Code

<https://datastudio.google.com/s/kE8wesQMiuU>

Links URL

DB ผัก65

สรุปผลระดับประเทศ

สรุปผลระดับจังหวัด

รายงานผลการดำเนินงาน 76 จังหวัด...

เลือกจังหวัด

ลิงค์ URL รายงานผลโครงการปลูกผักสวนครัว 65
Copy Link URL
<https://datastudio.google.com/s/kE8wesQMiuU>

Plant for Good Report

บันทึกข้อมูลปฏิบัติการปลูกผักสวนครัวเพื่อ
สร้างความมั่นคงทางอาหาร

ลงชื่อเข้าใช้ E-mail
ของ Gmail

จังหวัดกระป๋อง		
ปี	กิจกรรม	ผลดำเนินการ
1	ผู้นำต้นแบบ (ผู้บริหาร บุคลากรส่วนราชการ)	41 คน
2	ผู้นำต้องทำก่อน (ผู้นำชุมชนทำเป็นตัวอย่าง)	76 คน
3	กลไกขับเคลื่อน 3 ประสาน	37 กิจกรรม
	จำนวนครัวเรือนทั้งหมดที่ปลูกผักสวนครัว 10 ชนิด	1,910 ครัวเรือน
	ปลูกผักมีกลุ่มไร่อ่านไร่ 19 (กระชาย)	0 หมู่บ้าน
	ปลูกผักมีกลุ่มไร่อ่านไร่ 19 (สีเขมาอ่อน)	0 หมู่บ้าน
	ปลูกผักมีกลุ่มไร่อ่านไร่ 19 (สี)	0 หมู่บ้าน
	ปลูกผักมีกลุ่มไร่อ่านไร่ 19 (ขมิ้นชัน)	0 หมู่บ้าน
	ปลูกผักมีกลุ่มไร่อ่านไร่ 19 (มะเขามือ)	0 หมู่บ้าน
	จำนวนครัวเรือนทั้งหมดที่เลี้ยงสัตว์/แปรรูป	907 ครัวเรือน
	การวิจัย/ปลูก จากพื้นที่ต้นแบบ CLM และ HLM	150 ครัวเรือน
	การศึกษาดูงาน	997 ครัวเรือน

แผนงานสรุปผล
(ระดับจังหวัด)

Plant for Good Report

บันทึกข้อมูลปฏิบัติการปลูกผักสวนครัวเพื่อ
สร้างความมั่นคงทางอาหาร

The screenshot shows a Google Docs spreadsheet interface. A dropdown menu is open over cell A3, listing five options: 'สรุปผล(ระดับจังหวัด)' (checked), 'รายงานผลกิจกรรมปลูกผัก', 'ตรวจสอบผลการบันทึกกิจกรรมผู้นำ', 'รายงานผลกิจกรรมผู้นำ', and 'ส่งแบบรายงานกิจกรรมเด่น'. The spreadsheet content includes a title '1.กระบี่' and a header 'ไร่ของสมเด็จพระกนิษฐาธิราชเจ้า กรมสมเด็จพระเทพรัตนราชสุดาฯ สยามบรมราชกุมารี'.

เลือกแผ่นงาน
เพื่อรายงานผล

เลือกแผ่นงานรายงานผล
กิจกรรมปลูกผัก

The screenshot shows a detailed spreadsheet with a table of cultivation data. The table has columns for 'ที่' (Location), 'อำเภอ' (District), 'ตำบล' (Sub-district), 'หมู่ที่' (Village), 'ชื่อบ้าน' (House name), 'รหัสหมู่บ้าน' (Village code), and 'พื้นที่' (Area). It lists 9 households in the 'เมืองกระบี่' (Mueang Krabi) district. The table also includes columns for 'จำนวนครัวเรือนที่ปลูกผักสวนครัว' (Number of households growing vegetables) and 'พื้นที่ปลูกผักสวนครัว' (Vegetable growing area).

ที่	อำเภอ	ตำบล	หมู่ที่	ชื่อบ้าน	รหัสหมู่บ้าน	พื้นที่	จำนวนครัวเรือนที่ปลูกผักสวนครัว	พื้นที่ปลูกผักสวนครัว
1	เมืองกระบี่	กระบี่น้อย	1	บ้าน ทวีวงศ์	8101030901	292	-	-
2	เมืองกระบี่	กระบี่น้อย	2	บ้าน น้ำจาม	8101030901	355	-	-
3	เมืองกระบี่	กระบี่น้อย	3	บ้าน โหล๊ะเจียง	8101030901	186	-	-
4	เมืองกระบี่	กระบี่น้อย	4	บ้าน หวังคลองแขก	8101030401	181	-	-
5	เมืองกระบี่	กระบี่น้อย	5	บ้าน คลองทับทิม	8101030901	141	-	-
6	เมืองกระบี่	กระบี่น้อย	6	บ้าน กระบี่น้อย	8101030601	343	-	-
7	เมืองกระบี่	กระบี่น้อย	7	บ้าน ห้วยพริก	8101030701	334	-	-
8	เมืองกระบี่	กระบี่น้อย	8	บ้าน เซาหัง	8101030801	293	-	-
9	เมืองกระบี่	กระบี่น้อย	9	บ้าน สดุดแตร	8101030901	144	-	-

Plant for Good Report

บันทึกข้อมูลปฏิบัติการปลูกผักสวนครัวเพื่อ
สร้างความมั่นคงทางอาหาร

2

ทักษะชีวิตวิถีใหม่
เยาวชนไทยสร้าง
อาหารเป็น

3

ลิงค์ URL ช่องทางการ
ประชาสัมพันธ์

กรอกจำนวน
ครัวเรือนที่เข้าร่วม

กรอกจำนวนแห่ง

กรอกจำนวนกิจกรรม

กรอกลิงค์ URL Website/
/Facebook/YouTube

ทักษะชีวิตวิถีใหม่ เยาวชนไทยสร้างอาหารเป็น																
จำนวนครัวเรือนในแหล่งเรียนรู้ (ครัวเรือน)		แหล่งเรียนรู้ในการส...		มั่นคงทางอาหาร (แห่ง)		จำนวนแหล่งเรียนรู้รวม		จำนวนกิจกรรมที่ดำเนินการ		ชาน...	ลิงค์ Facebook	ลิงค์ Youtube				
ศูนย์พัฒนาเด็กเล็ก	โรงเรียน	วัด	มัสยิด	โบสถ์	อื่นๆ (ครัวเรือน)	ศูนย์พัฒนาเด็กเล็ก	โรงเรียน	วัด	มัสยิด	โบสถ์	อื่นๆ (แห่ง)	(กิจกรรม)	(URL)	(URL)	(URL)	
100	100	50	100	20	370	2	1	2				5				50

4

วัด ประชารัฐ สร้างสุข

กรอกชื่อวัดที่มีการดำเนินการ

กรอกกิจกรรมที่ดำเนินการ

วัด ประชารัฐ สร้างสุข						
สถานที่ดำเนินการ	กิจกรรมที่ดำเนินการ					
มีการดำเนินการ (โปรดระบุชื่อวัด)	1.สละง (ระบุชื่อกิจกรรม)	2.สละทว (ระบุชื่อกิจกรรม)	3.สละค (ระบุชื่อกิจกรรม)	4.สร้างมาตรฐาน (ระบุชื่อกิจกรรม)	5.สร้างวินัย (ระบุชื่อกิจกรรม)	6.อื่นๆ (ระบุชื่อกิจกรรม)

สรุปประเด็นสำคัญ

การบันทึกข้อมูล วัด ประชา รัฐ สร้างสุข

เอกสารสรุปประเด็นสำคัญนี้ จังหวัดได้จัดทำขึ้น โดยสอบถามรายละเอียดเพิ่มเติมจากเจ้าหน้าที่ผู้รับผิดชอบของกรมการพัฒนาชุมชน และทดลองเข้าไปในระบบรายงาน โดยมีเจตนาให้เกิดความเข้าใจที่ง่ายและชัดเจนขึ้น หากมีข้อสงสัยสอบถามเพิ่มเติมได้ที่ นางสาวยุภาพร เทวีธรรมย์ นักวิชาการพัฒนาชุมชนชำนาญการ กลุ่มงานส่งเสริมการพัฒนาชุมชน มีือถือ 082-1569188

1. ระบบรายงาน Plant for Good Report (รายงานได้เรื่อย ๆ ให้เป็นปัจจุบัน)

1) เข้าระบบการรายงาน ผ่าน QR-Code ทำหนังสือจังหวัดสระแก้ว



2) เข้าเมนูด้านซ้าย รายงานปลูกผักปี 65

(เข้าระบบการรายงานเดียวกันกับการรายงานปลูกผักฯ)



3) เลือกโลโก้จังหวัดสระแก้ว *สระแก้ว*

4) ให้ตรวจสอบและบันทึกข้อมูลแต่ละวัดในพื้นที่หมู่บ้านในอำเภอ อย่างต่อเนื่อง เพื่อให้ข้อมูลถูกต้องเป็นปัจจุบัน ใน sheet **รายงานผลกิจกรรม** เพื่อให้เกิดความรวดเร็วอาจแบ่งพัฒนาการผู้ประสานงานตำบลช่วยกันตรวจสอบและบันทึกข้อมูลให้เป็นปัจจุบัน

- เนื่องจากเป็นระบบรายงานที่ยังไม่เคยรายงาน ไม่มีข้อมูลเก่า จึงต้องเข้าไปกรอกใหม่ทั้งหมด โดยเลื่อนไปด้านขวามือของหน้าจอจะพบแถบการรายงาน วัด ประชา รัฐ สร้างสุข โดยกรอกในแถวที่หมู่บ้านที่ตรงกับพื้นที่ของวัด

- กรอกชื่อวัด

- กรอกกิจกรรมที่ดำเนินการว่าอยู่ในกิจกรรมประเภทใดบ้าง ซึ่งมี 6 ประเภท ได้แก่ 1.สละ

2.สวด 3. สวด 4. สร้างมาตรฐาน 5. สร้างวินัย 6. อื่น ๆ

- สามารถบันทึกปรับแก้ข้อมูลในรูปแบบเหมือน Excel เช่น เพิ่มข้อมูลที่ไม่สมบูรณ์ ที่อาจเป็นช่องว่าง

หมายเหตุ เมื่อบันทึกแล้วจะประมวลผลภาพรวมไปที่ Sheet **สรุปผลระดับจังหวัด** โดยอัตโนมัติ

2. รายงานโครงการวัด ประชา รัฐ สร้างสุข เฉลิมพระเกียรติสมเด็จพระนางเจ้าสิริกิติ์ พระบรมราชินีนาถ พระบรมราชชนนีพันปีหลวง เนื่องในโอกาสมหามงคลเฉลิมพระชนมพรรษา

88 พรรษา ที่อำเภอคัดเลือกเป็นกิจกรรมเด่นประจำเดือน (ทุกวัน **10** ของทุกเดือน) โดยการรายงานครั้งแรก ภายในวันที่ 10 เมษายน 2565 ตามแบบรายงานที่แนบ ให้จังหวัดทางกลุ่มไลน์

พช.สระแก้ว หรือ กลุ่มไลน์ พช. NO ทาการ ในรูปแบบไฟล์ Word

- โดยอำเภอไม่ต้อง upload ไฟล์เข้าไปใน ระบบรายงาน Plant for Good Report

(Sheet **ส่งแบบรายงานกิจกรรมเด่น**) เพราะจังหวัดจะเป็นผู้คัดเลือกกิจกรรมเด่นของอำเภอและ upload ไฟล์เอง.

แบบรายงานโครงการวัด ประชา รัฐ สร้างสุข เฉลิมพระเกียรติสมเด็จพระนางเจ้าสิริกิติ์ พระบรมราชินีนาถ
พระบรมราชชนนีพันปีหลวง เนื่องในโอกาสมหามงคลเฉลิมพระชนมพรรษา ๘๘ พรรษา
(กิจกรรมเด่นประจำเดือน)

อำเภอ.....จังหวัดสระแก้ว ประจำเดือน..... พ.ศ. ๒๕๖๕

๑. สถานที่ดำเนินการ วัด หมู่ที่ ตำบล..... อำเภอ.....

๒. กิจกรรมที่ดำเนินการ (ทำเครื่องหมาย ✓ ในช่อง □ ในกิจกรรมที่ดำเนินการ / สามารถเลือกได้มากกว่า ๑)

สะสาง ชื่อกิจกรรม.....
รายละเอียดกิจกรรม (ใคร ทำอะไร ที่ไหน เมื่อไหร่ อย่างไร ผู้เข้าร่วม/ผู้ได้รับประโยชน์ ผลที่เกิดขึ้น).....
.....

สะดวก ชื่อกิจกรรม.....
รายละเอียดกิจกรรม (ใคร ทำอะไร ที่ไหน เมื่อไหร่ อย่างไร ผู้เข้าร่วม/ผู้ได้รับประโยชน์ ผลที่เกิดขึ้น).....
.....

สะอาด ชื่อกิจกรรม.....
รายละเอียดกิจกรรม (ใคร ทำอะไร ที่ไหน เมื่อไหร่ อย่างไร ผู้เข้าร่วม/ผู้ได้รับประโยชน์ ผลที่เกิดขึ้น).....
.....

สร้างมาตรฐาน ชื่อกิจกรรม.....
รายละเอียดกิจกรรม (ใคร ทำอะไร ที่ไหน เมื่อไหร่ อย่างไร ผู้เข้าร่วม/ผู้ได้รับประโยชน์ ผลที่เกิดขึ้น).....
.....

สร้างวินัย ชื่อกิจกรรม.....
รายละเอียดกิจกรรม (ใคร ทำอะไร ที่ไหน เมื่อไหร่ อย่างไร ผู้เข้าร่วม/ผู้ได้รับประโยชน์ ผลที่เกิดขึ้น).....
.....

๓. ภาพกิจกรรม (อย่างน้อย ๔ ภาพ)

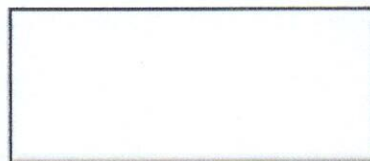
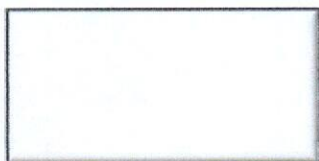
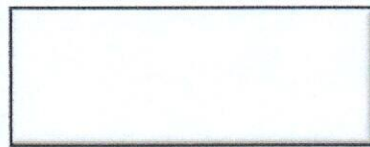
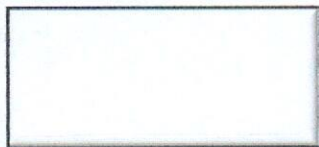

หมายเหตุ ให้อำเภอรายงานภายในวันที่ ๑๐ ของทุกเดือน ส่งทางกลุ่มไลน์ No.ทางการ โดยเริ่มรายงานตั้งแต่เดือน เมษายน ๒๕๖๕

ที่ สก ๐๐๑๙/ว ๒๒๐๑



ศาลากลางจังหวัดสระแก้ว
ถนนสุวรรณศร สก ๒๗๐๐๐

๗ มิถุนายน ๒๕๖๔

เรื่อง การดำเนินงานโครงการวัด ประชา รัฐ สร้างสุข เฉลิมพระเกียรติสมเด็จพระนางเจ้าสิริกิติ์
พระบรมราชินีนาถ พระบรมราชชนนีพันปีหลวง เนื่องในโอกาสมหามงคลเฉลิมพระชนมพรรษา

เรียน นายอำเภอ ทุกอำเภอ

อ้างถึง หนังสือจังหวัดสระแก้ว ที่ สก ๐๐๑๙/ว ๑๙๐๙ ลงวันที่ ๑๗ สิงหาคม ๒๕๖๓

สิ่งที่ส่งมาด้วย ๑. กรอบแนวทางการขับเคลื่อนโครงการวัด ประชา รัฐ สร้างสุข จำนวน ๑ ชุด
๒. แบบรายงานโครงการวัด ประชา รัฐ สร้างสุข จำนวน ๑ ชุด

ตามหนังสือที่อ้างถึง จังหวัดสระแก้วขอให้อำเภอมอบหมายสำนักงานพัฒนาชุมชนอำเภอ
ดำเนินการขับเคลื่อนโครงการวัด ประชา รัฐ สร้างสุข เฉลิมพระเกียรติสมเด็จพระนางเจ้าสิริกิติ์
พระบรมราชินีนาถ พระบรมราชชนนีพันปีหลวง ความละเอียดแจ้งแล้ว นั้น

เพื่อให้การดำเนินการตามโครงการฯ บรรลุวัตถุประสงค์และเป้าหมายที่กำหนด จังหวัดสระแก้ว
ขอให้อำเภอมอบหมายสำนักงานพัฒนาชุมชนอำเภอดำเนินการ ดังนี้

๑. ศึกษากรอบแนวทางการดำเนินโครงการวัด ประชา รัฐ สร้างสุข ประจำปี พ.ศ.๒๕๖๔
ตามสิ่งที่ส่งมาด้วย ๑

๒. รายงานผลการดำเนินงานโครงการฯ ภายในวันวันที่ ๑๐ ของเดือน โดยให้เริ่มรายงาน
ในเดือนมิถุนายน ๒๕๖๔ เป็นต้นไป

จึงเรียนมาเพื่อพิจารณาดำเนินการ

ขอแสดงความนับถือ

(นายถวิล ยี่สุนแสง)
พัฒนาการจังหวัด ปฏิบัติราชการแทน
ผู้ว่าราชการจังหวัดสระแก้ว

สำนักงานพัฒนาชุมชนจังหวัด
กลุ่มงานส่งเสริมการพัฒนาชุมชน
โทรศัพท์/โทรสาร ๐-๓๗๔๒-๕๐๕๗-๘

เศรษฐกิจฐานรากมั่นคงและชุมชนพึ่งตนเองได้
ภายในปี ๒๕๖๕



Change for Good



สิ่งที่ส่งมาด้วย 1-2